

VOLUME II

TRANSPORTE COLETIVO POR
ÔNIBUS DO MUNICÍPIO DE NOVA
FRIBURGO ITINERÁRIOS DO LOTE 02

Linha 02 – Perissê x Duas Pedras					
TIPO	NR.	VISTA	IDA	VOLTA	TIPO VEÍCULO
Diametral	02	Perissê x Duas Pedras	6,0	6,8	Microônibus

Mapa com o traçado do itinerário

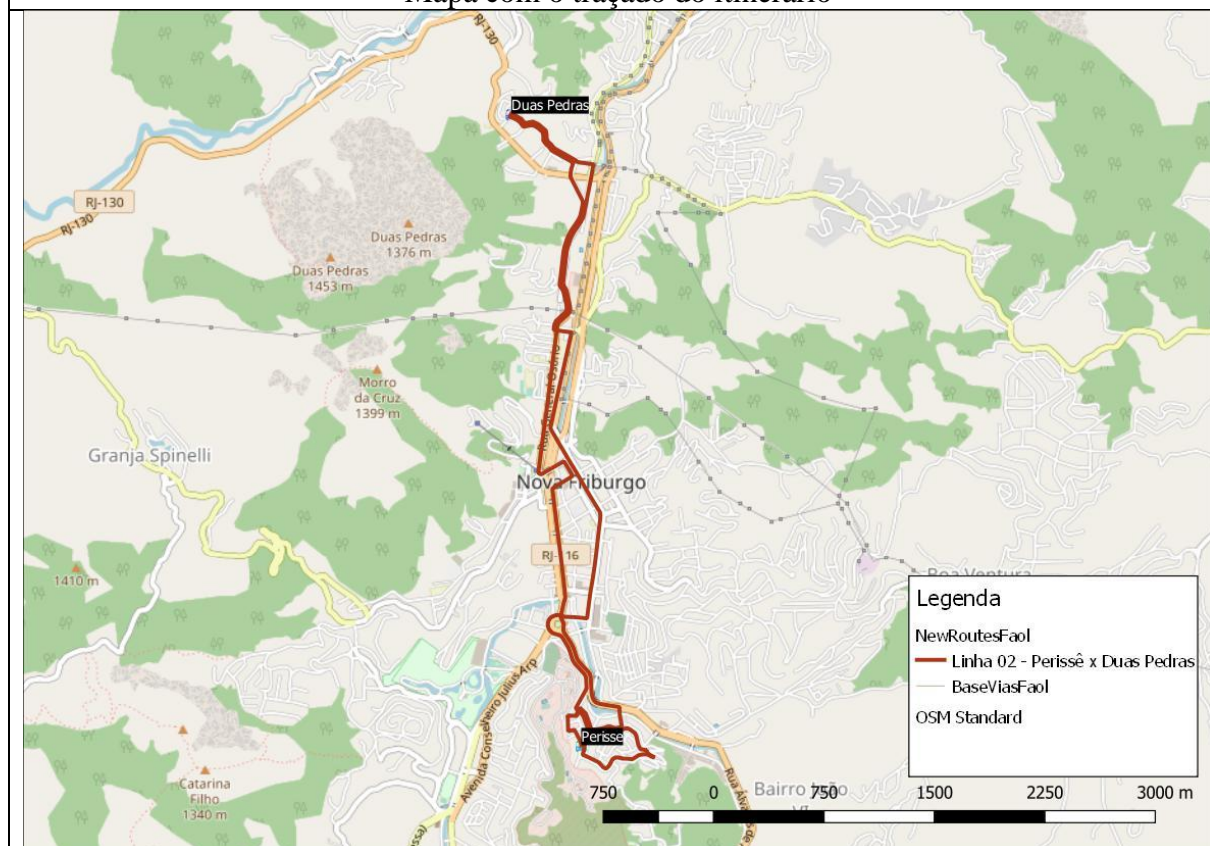

Itinerário

IDA: Campos Salles; São José; Conselheiro Sinimbú; Marechal Floriano Peixoto; Ana Mattos Emil Cleff; Governador Geremias de Mattos Fontes; Praça Marcílio Dias; Padre Sabóia de Medeiros; Comte Bitencourt; Galiano das Neves; Praça Presidente Getúlio Vargas; Estação de Integração; Francisco Mielle; Suspiro; General Osório; Voluntários da Pátria; Prudente de Moraes; Benjamin Constant; Terminal Rodoviário Norte; Pergentino J. Saipa; São Pedro; João Belório.

VOLTA: João Belório; São Pedro; Pergentino J. Saipa; Benjamin Constant; Terminal Rodoviário Norte; Prudente de Moraes; Voluntários da Pátria; Henrique Zamith; Rui Barbosa; Sete de Setembro; Estação de Integração; Francisco Mielle; José Ruiz Boléia; Sete de Setembro; Praça Presidente Getúlio Vargas; Dr. Demerval Barbosa Moreira; Alberto Braune; Comandante Ribeiro de Barros; Praça Marcílio Dias; Conselheiro Sinimbú; Marechal Floriano Peixoto; Thiers Perissê; Campos Salles

Linha 04 – Vale dos Pinheiros x Cordoeira via Lagoinha					
TIPO	NR.	VISTA	IDA	VOLTA	TIPO VEÍCULO
Diametral	04	Vale dos Pinheiros x Cordoeira	5,7	6,9	Microônibus

Mapa com o traçado do itinerário



Itinerário

IDA: Canadá, Maria José Dutra de Castro; Pasteur; Alameda Princesa Isabel; Estr. Granja Spinelli; Sebastião Alberto Teixeira; Bonfim; Alberto Pinto Martins; Souza Cardoso; Maria Ventura; Arnaldo Bittencourt; Suspiro; General Osório; Aristão Pinto; Sete de Setembro; Praça Presidente Getúlio Vargas; Dr. Demerval Barbosa Moreira; Alberto Braune; Moisés Amélio; General Argolo; Fernando Ennes; Conj. Residencial Vila D. Bosco;

VOLTA: Conj. Residencial Vila D. Bosco; Fernando Ennes; General Argolo; Moisés Amélio; Alberto Braune; Comandante Ribeiro de Barros; Padre Sabóia de Medeiros; Praça Marcílio Dias; Comte Bittencourt; Rua Galiano das Neves; Estação de Integração (lado Sul); Francisco Mielle; Suspiro; Salusse; Souza Cardoso; Sebastião Alberto Teixeira; Estr. Granja Spinelli; Pedro Alvares Cabral; Maria José Dutra de Castro; Canadá;

Linha 05 – Catarcione x Centro					
TIPO	NR.	VISTA	IDA	VOLTA	TIPO VEÍCULO
Radial	05	Catarcione	3,8	3,8	Convencional

TIPO	NR.	VISTA	IDA	VOLTA	TIPO VEÍCULO
Radial	05	Catarcione	3,8	3,8	Convencional

Mapa com o traçado do itinerário

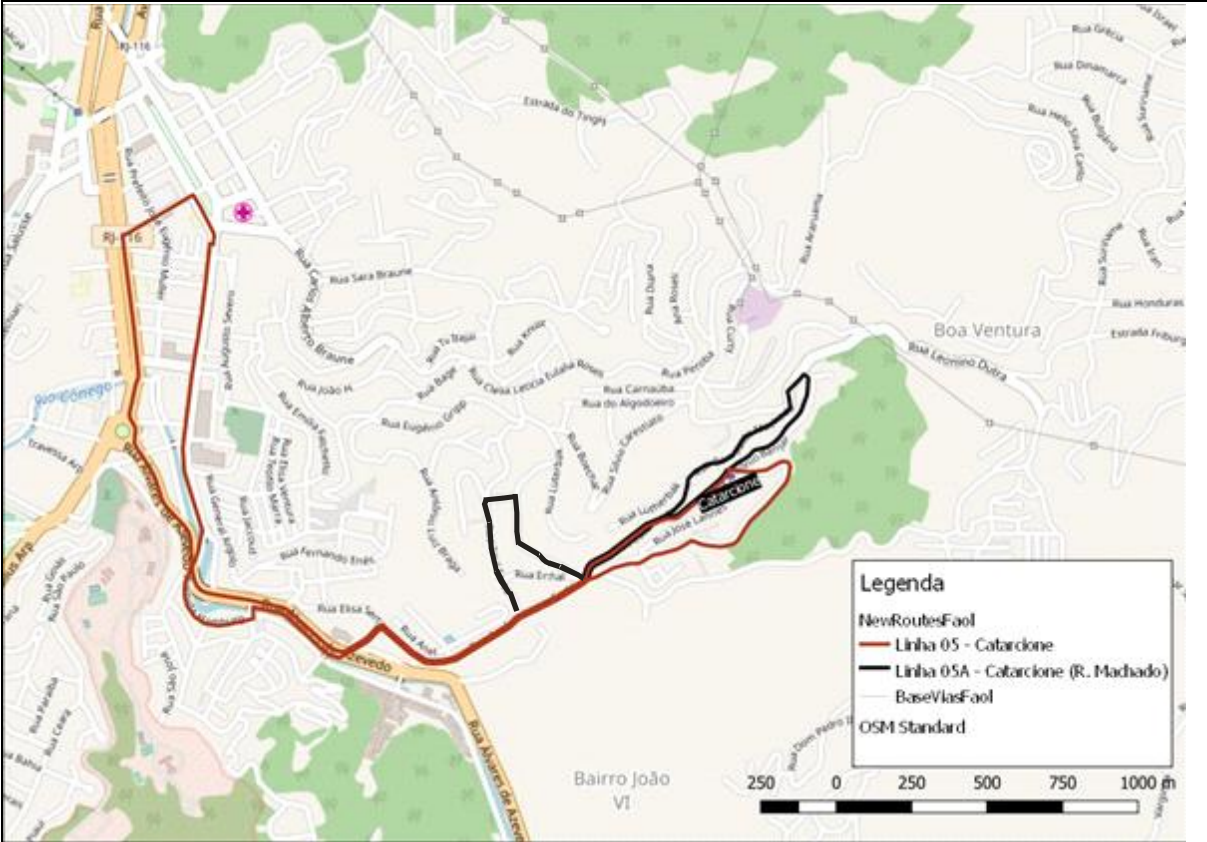

Itinerário	
------------	--

IDA: Antônio Banjar; Luiz Catarcione; Eugênio Nideck; Antônio Lopes Sertã; Emil Cleff; Governador Geremias de Mattos Fontes; Praça Marcílio Dias; Padre Sabóia de Medeiros; Comte Bitencourt; Galeano das Neves; Praça Getúlio Vargas; Estação de Integração (lado Sul);

VOLTA: Alberto Braune; Moisés Amélio; Coronel Zamith; Emil Cleff; Antônio Lopes Sertã Eugênio Nideck; Sebastião Tomé; Antônio Banjar;

Linha 06 – Braunes x Tinguely					
TIPO	NR.	VISTA	IDA	VOLTA	TIPO VEÍCULO
Diametral	06	Braunes x Tinguely	4,7	4,8	Microônibus

Mapa com o traçado do itinerário

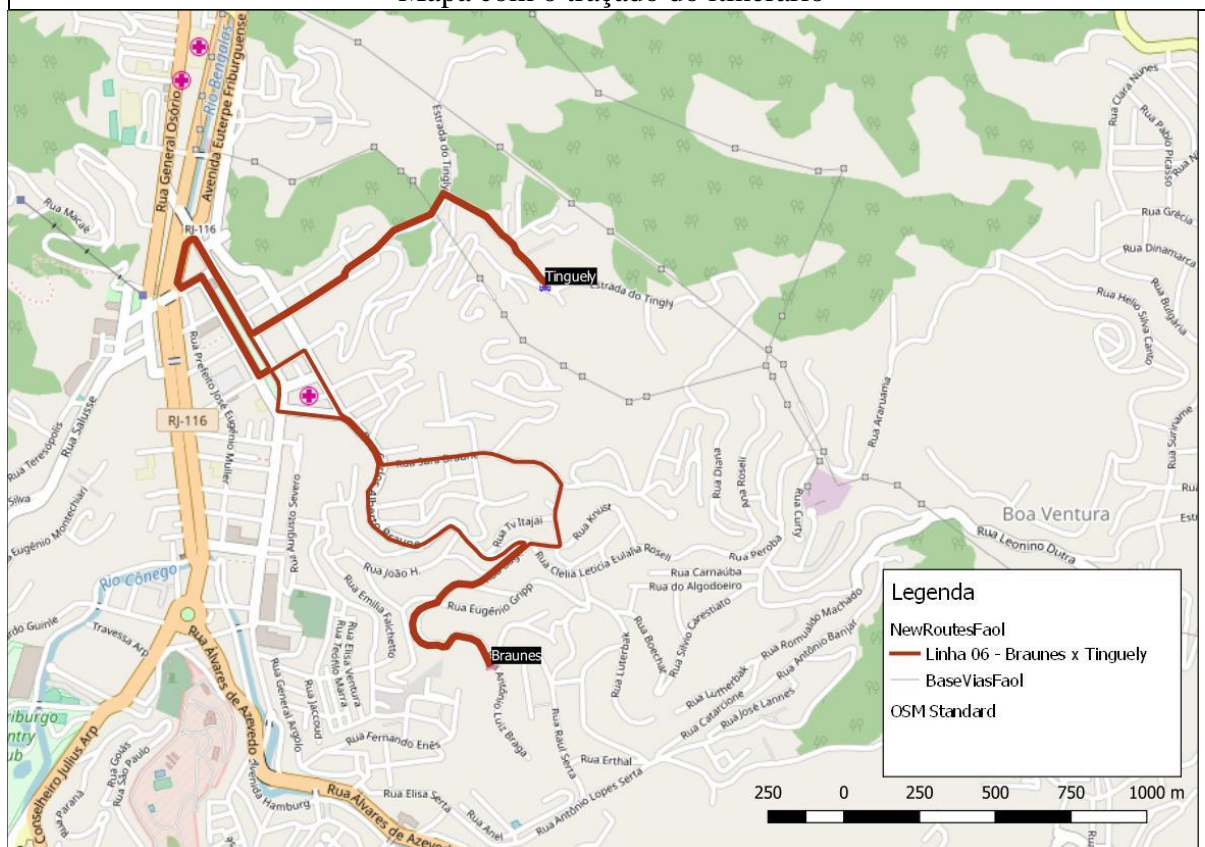

Itinerário

IDA: Benjamin Braga Boy; Presidente Arthur Bernardes; Bagé; Visconde de Itaboraí; Dr. Barcellos; Leonídia Ferreira; Manoel Antunes Nogueira; Diana; Visconde de Itaboraí; Dr. Barcellos; Sara Braune; Carlos Alberto Braune; Augusto Spinelli; Farinha Filho; Dr. Demerval Barbosa Moreira; Praça Presidente Getúlio Vargas; Estação de Integração; Praça Presidente Getúlio Vargas; Marques Braga; Cristina Ziède; Travessa Cristina Ziède; Monsenhor Miranda; Casimiro de Abreu; Estrada do Tinguely;

VOLTA: Estrada do Tinguely; Casimiro de Abreu; Monsenhor Miranda; Praça Presidente Getúlio Vargas; Francisco Mielli; Sete de Setembro; Praça Presidente Getúlio Vargas; Monte Líbano; Carlos Alberto Braune; Bagé, Visconde de Itaboraí; Heringer; Frossard; Presidente Arthur Bernardes; Benjamin Braga Boy;

Linha 07 – Granja Spinelli x Centro					
TIPO	NR.	VISTA	IDA	VOLTA	TIPO VEÍCULO
Radial	07	Granja Spinelli	8,9	6,2	Convencional

Mapa com o traçado do itinerário

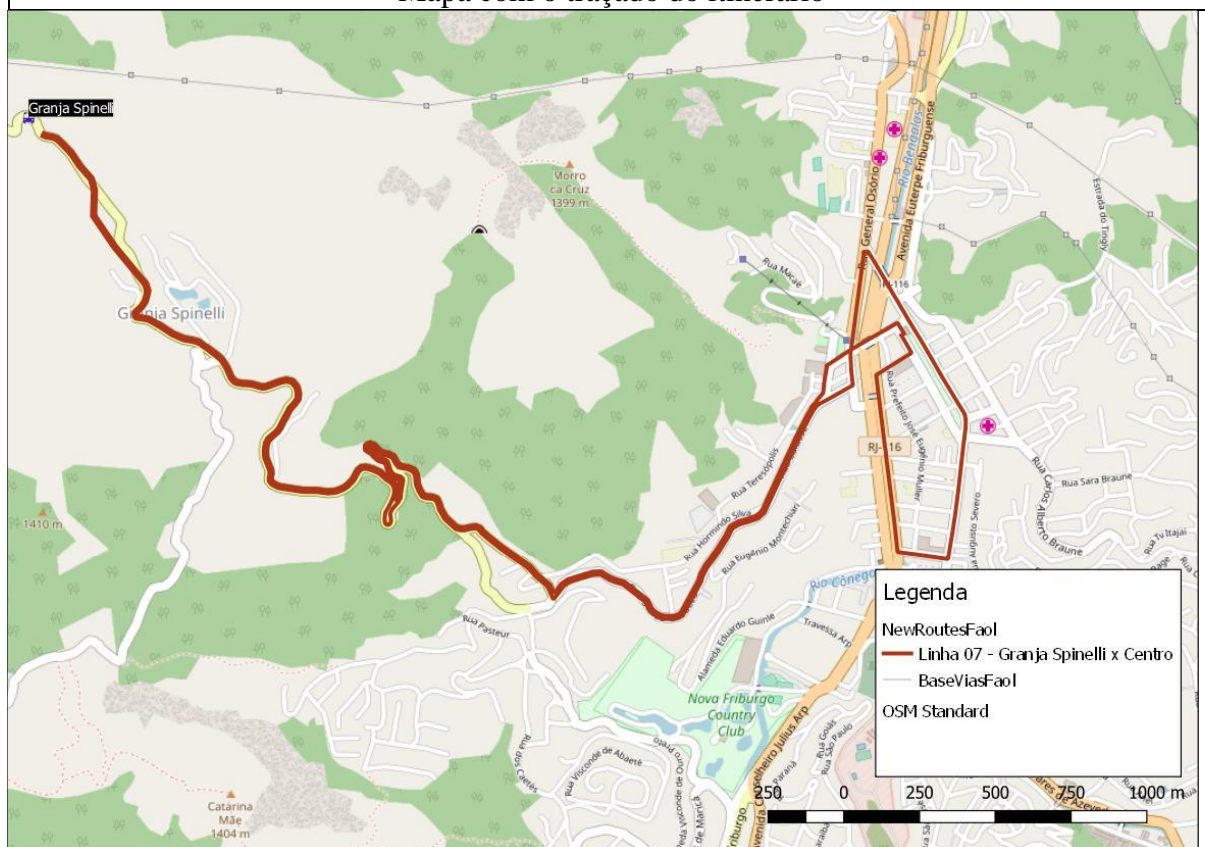

Itinerário

IDA: Sabina Abreu Aguilera; Estrada da Granja Spinelli; Souza Cardoso; Maria Ventura; Arnaldo Bittencourt; Pça Suspiro; Rua General Osório; Rua Aristão Pinto; Rua Sete de Setembro; Pça Pres. Getulio Vargas; Dr. Demerval B. Moreira; Av. Alberto Braune; Rua Duque de Caxias; Comte. Bittencourt; Rua Galeano das Neves; Estação de Integração (Lado Sul);

VOLTA: Estação de Integração (Lado Sul); Rua Francisco Mielli; Pça Suspiro; Salusse; Rua Souza Cardoso; Estrada Granja Spinelli; Rua Sabina Abreu Aguilera;

Linha 08 – São Cristóvão x Cordoeira					
TIPO	NR.	VISTA	IDA	VOLTA	TIPO VEÍCULO
Diametral	08	S. Cristóvão x Cordoeira	5,5	6,8	Microônibus

Mapa com o traçado do itinerário

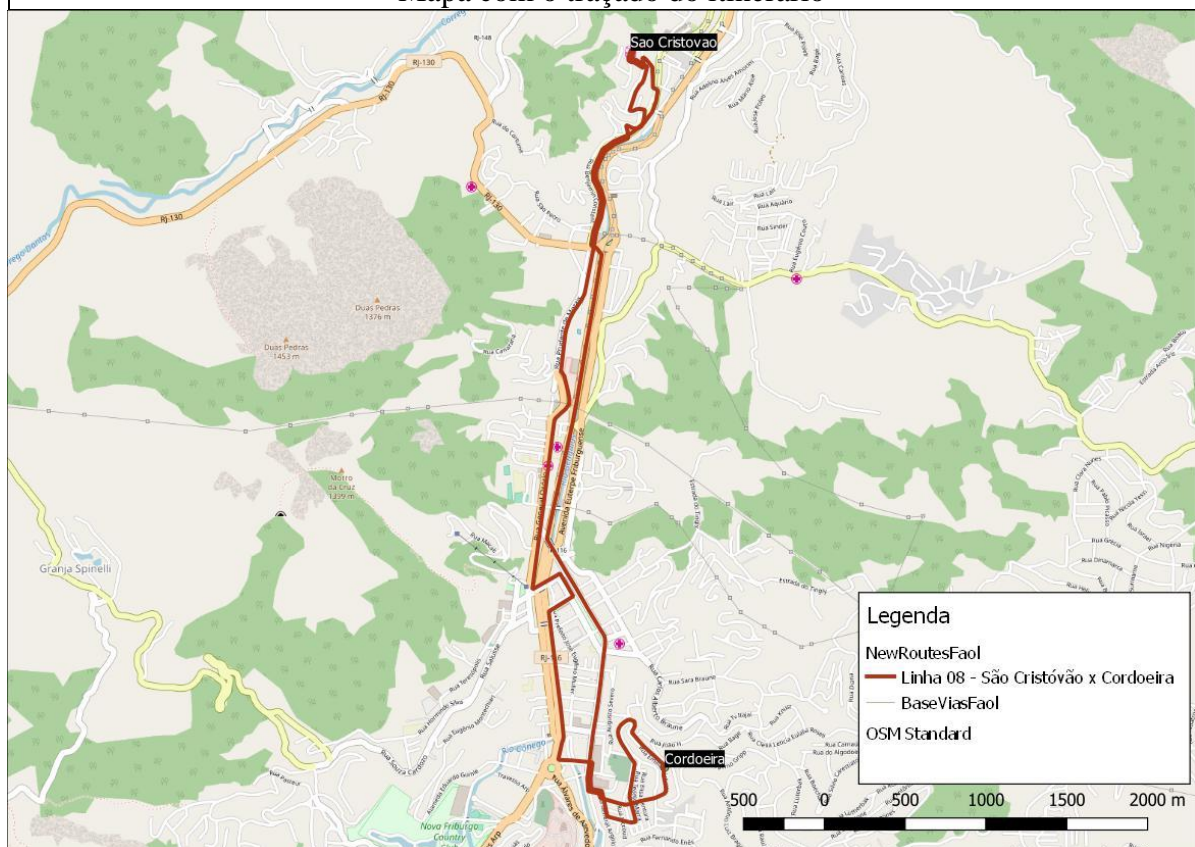

Itinerário

IDA: João Francisco Combat; Hélio Albuquerque Lima Júnior; José Amorim; Altamiro Martins Ouriques; Ferroviários; Benjamin Constant; Prudente de Moraes; Voluntários da Pátria; Henrique Zamith; Rui Barbosa; Sete de Setembro; Estação de Integração; Praça Presidente Getúlio Vargas; Dr. Demerval Barbosa Moreira; Alberto Braune; Moisés Amélio; General Argolo; Fernando Ennes; Conj. Residencial Vila D. Bosco;

VOLTA: Conj. Residencial Vila D. Bosco; Fernando Ennes; General Argolo; Moisés Amélio; Alberto Braune; Comandante Ribeiro de Barros; Padre Sabóia de Medeiros; Praça Marcílio Dias; Comte Bitencourt; Eugênio Muller; Francisco Mielle; Suspiro; General Osório; Voluntários da Pátria; Prudente de Moraes; Ferroviários; Benjamin Constant; João Cruzal Amorim; José Amorim; Hélio Albuquerque Lima Júnior; Diogo Francisco Combat;

Linha 10A – Olaria x Terra Nova					
TIPO	NR.	VISTA	IDA	VOLTA	TIPO VEÍCULO
Diametral	10A	Olaria x Terra Nova	13,1	11,8	Convencional longo

Mapa com o traçado do itinerário



Itinerário

IDA: São Roque; Gustavo Lira; Júlio Antônio Thurler; Conselheiro Julius Arp; Praça Marcílio Dias Padre Sabóia de Medeiros; Comte Bitencourt; Galiano das Neves; Francisco Mielli; Euterpe Friburguense; Rod. Pres. João Goulart; Av. Hans Gaiser; Av. Governador Roberto Silveira; João Alerto Knust; Albertino Quadro Gama; Praça Lafayette Bravo Filho; Francisco Luis Fernandes; Aureliano Barbosa Farias; Estr. Fazenda da Laje; Cond. Terra Nova;

VOLTA: Cond. Terra Nova; Estr. Fazenda da Laje; Aureliano Barbosa Farias; RJ 148; Francisco Luis Fernandes; José Ernesto Knust; Praça Lafayette Bravo Filho; José de Queiroz; Albertino Quadro Gama; Adriano Afonso; Governador Roberto Silveira; Presidente Costa e Silva; Rui Barbosa; Sete de Setembro; Praça Presidente Getúlio Vargas; Dr. Demerval Barbosa Moreira; Alberto Braune; Comandante Ribeiro de Barros; Praça Marcílio Dias; Conselheiro Julius Arp; Barão de Nova Friburgo; Júlio Antônio Thurler; Primeiro de Maio; Rua Presidente G.Vargas; São Roque;

Linha 10B – Olaria x São Jorge					
TIPO	NR.	VISTA	IDA	VOLTA	TIPO VEÍCULO
Diametral	10B	Olaria x São Jorge	11,0	10,3	Convencional longo

Mapa com o traçado do itinerário

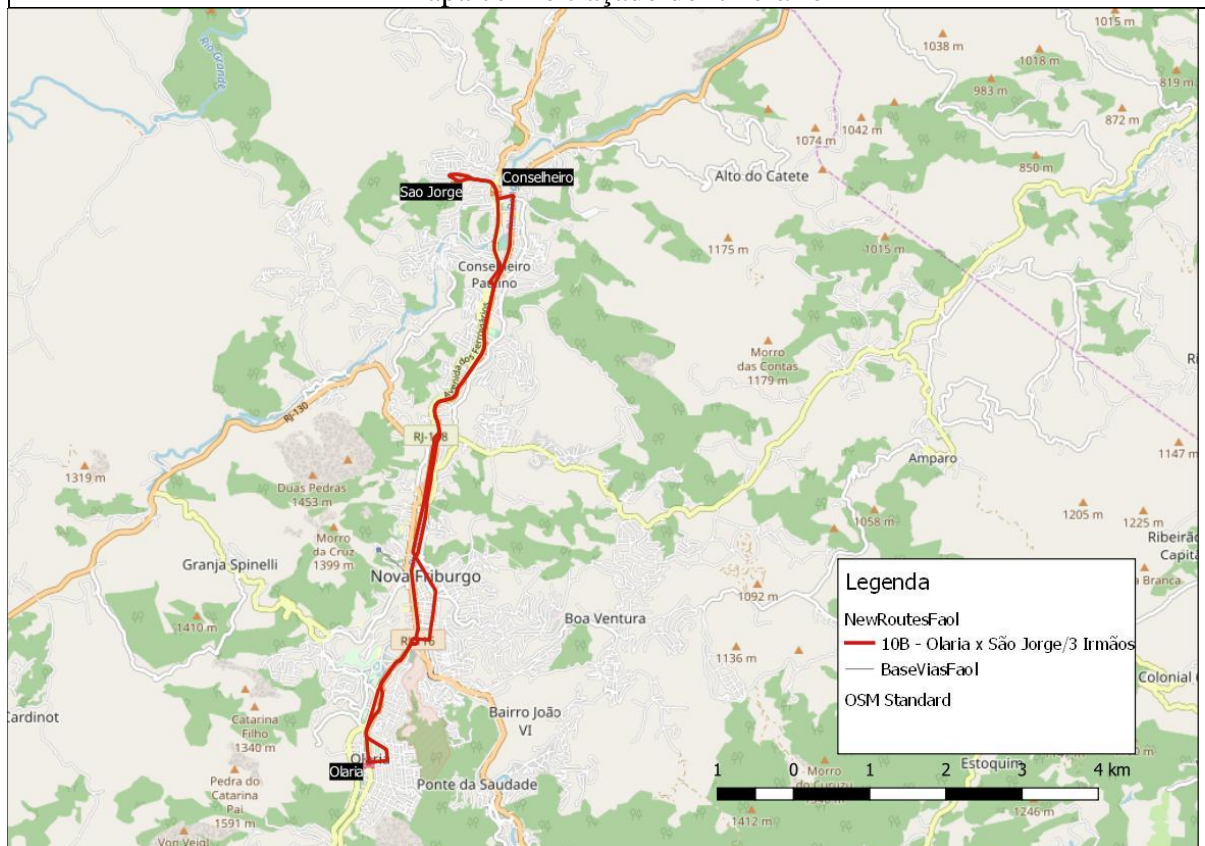

Itinerário

IDA: São Roque; Gustavo Lira; Júlio Antônio Thurler; Conselheiro Julius Arp; Praça Marcílio Dias Padre Sabóia de Medeiros; Comte Bitencourt; Galiano das Neves; Francisco Mielli; Euterpe Friburguense; Rod. Pres. João Goulart; Av. Hans Gaiser; Av. Governador Roberto Silveira; João Alerto Knust; Albertino Quadro Gama; Praça Lafayette Bravo Filho; Coronel João Teixeira; Estrada da Laje; João Siqueira;

VOLTA: João Siqueira; Estrada da Laje; José de Queiroz; Praça Lafayette Bravo Filho; José de Queiroz; Albertino Quadro Gama; Adriano Afonso; Governador Roberto Silveira; Presidente Costa e Silva; Rui Barbosa; Sete de Setembro; Praça Presidente Getúlio Vargas; Dr. Demerval Barbosa Moreira; Alberto Braune; Comandante Ribeiro de Barros; Praça Marcílio Dias; Conselheiro Julius Arp; Barão de Nova Friburgo; Júlio Antônio Thurler; Primeiro de Maio; Rua Presidente G.Vargas; São Roque;

Linha 15 – Prado x Centro					
TIPO	NR.	VISTA	IDA	VOLTA	TIPO VEÍCULO
Radial	15	Prado x Centro	7,0	6,7	Convencional

Mapa com o traçado do itinerário

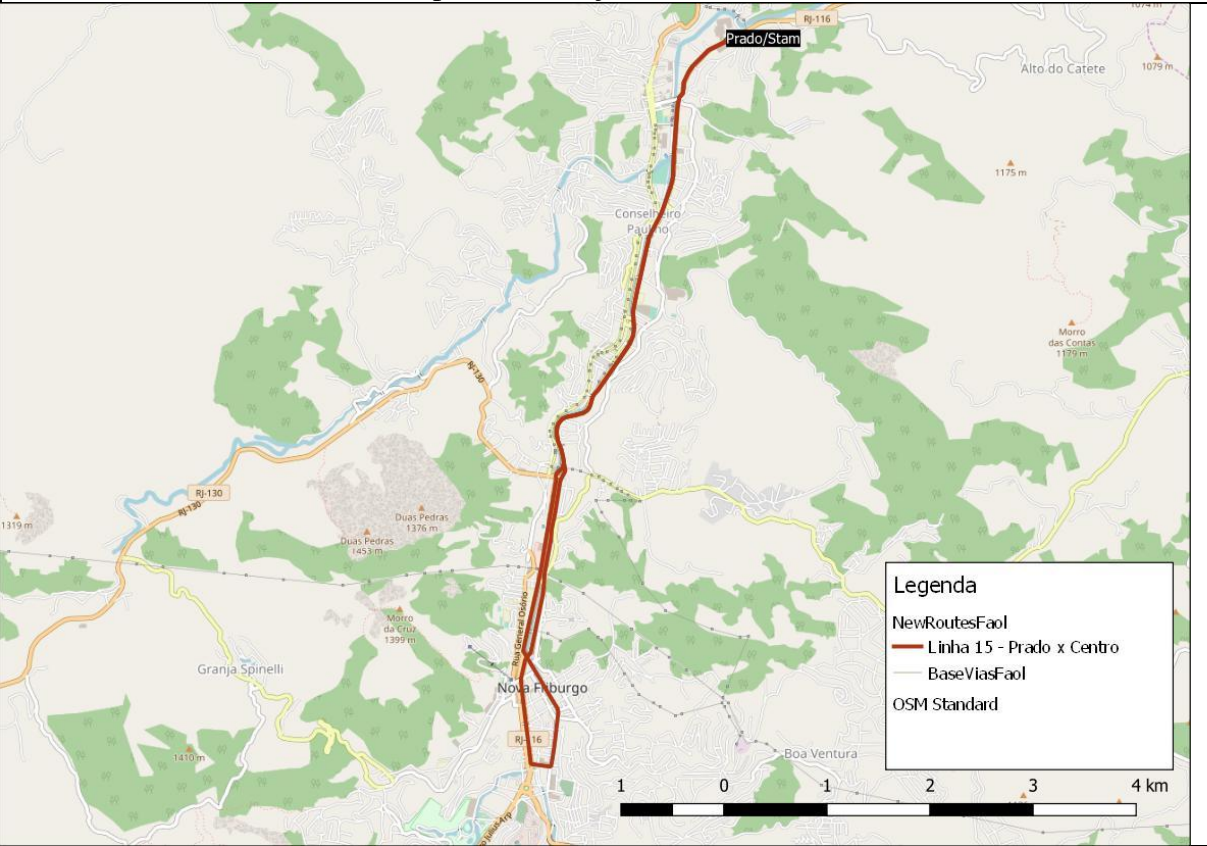

Itinerário

IDA: Prado; Governador Roberto Silveira; Presidente Costa e Silva; Rui Barbosa; Sete de Setembro; Estação de Integração; Praça Presidente Getúlio Vargas; Dr. Demerval Barbosa Moreira; Alberto Braune; Duque de Caxias;

VOLTA: Duque de Caxias; Comte Bitencourt; José Ruiz Boléia; Euterpe Friburguense; Hans Gaiser; Governador Roberto Silveira; Prado;

Linha 16 – Rui Sanglard x Centro					
TIPO	NR.	VISTA	IDA	VOLTA	TIPO VEÍCULO
Radial	16	Rui Sanglard	4,9	5,6	Convencional

Mapa com o traçado do itinerário

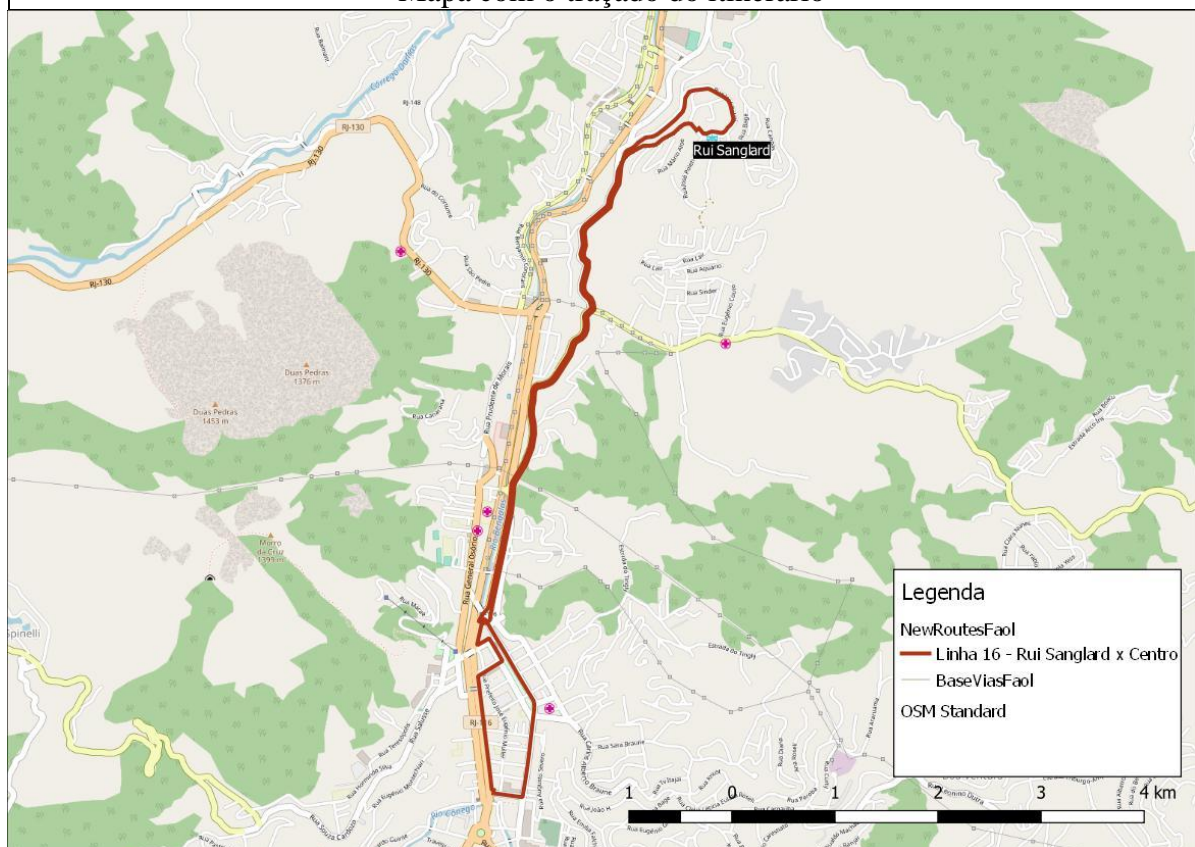

Itinerário

IDA: Rua Adelino Alves Amorim; Av. Nossa Senhora do Amparo; Eugênio Gaiser; Anchieta; Euterpe Friburguense; Rui Barbosa; Sete de Setembro; Estação de Integração; Praça Presidente Getúlio Vargas; Dr. Demerval Barbosa Moreira; Alberto Braune; Duque de Caxias;

VOLTA: Duque de Caxias; Comte Bitencourt; Galeano das Neves; Estação de Integração (Lado Sul); Francisco Mielli; José Ruiz Boléia; Euterpe Friburguense; Anchieta; Eugênio Gaiser; Nossa Senhora do Amparo; Ernestina Medeiros Bom; José Poleti;

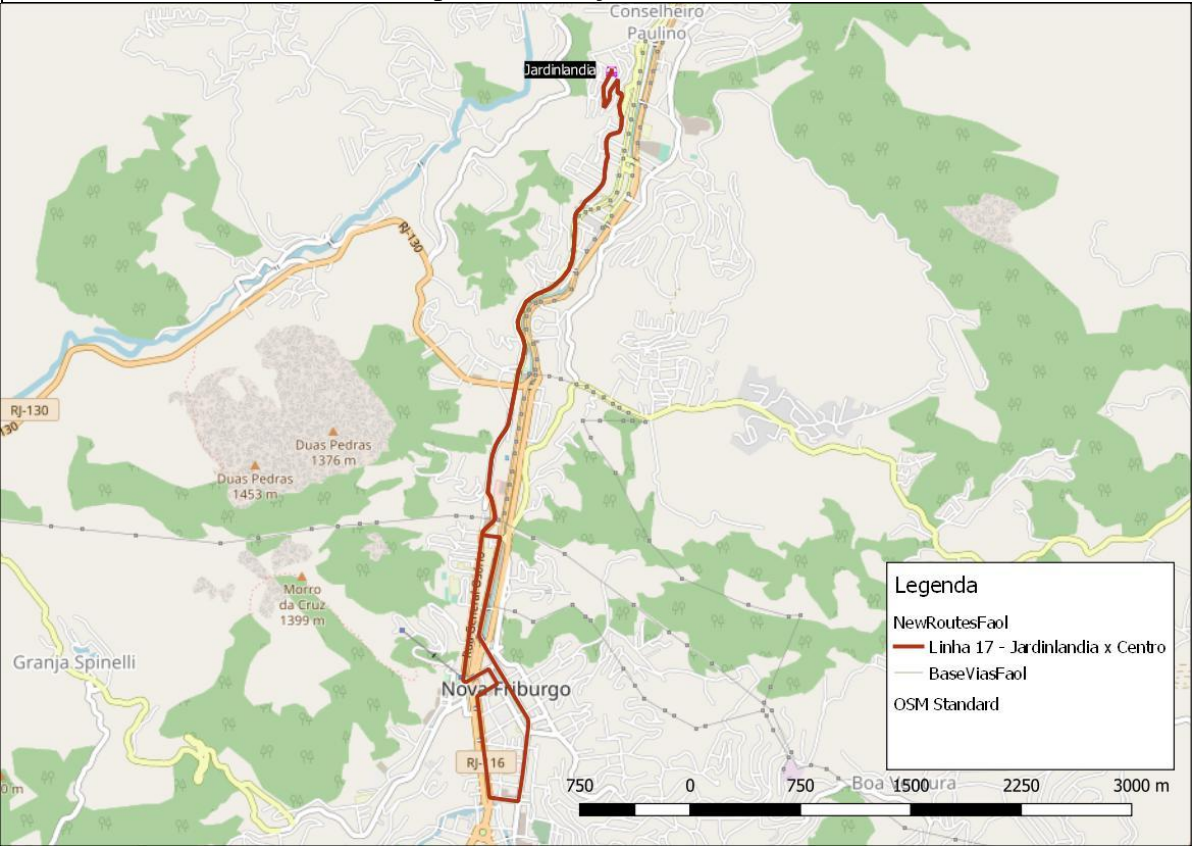
Linha 17 – Jardimlândia x Centro					
TIPO	NR.	VISTA	IDA	VOLTA	TIPO VEÍCULO
Radial	17	Jardinlândia	6,2	6,2	Convencional
Mapa com o traçado do itinerário					
					
Itinerário					
<p>IDA: Érico Veríssimo; Francisca Primo Queiroz; Cecília Meireles; Ferroviários; Benjamin Constant; Prudente de Moraes; Doze dos Voluntários da Pátria; Henrique Zamith; Rui Barbosa; Sete de Setembro; Estação de Integração; Praça Presidente Getúlio Vargas; Dr. Demerval Barbosa Moreira; Alberto Braune; Duque de Caxias;</p> <p>VOLTA: Duque de Caxias; Comte Bitencourt; Galiano das Neves; Eugênio Müller; Estação de Integração (Lado Sul); Francisco Mielle; Suspiro; General Osório; Doze dos Voluntários da Pátria; Prudente de Moraes; Benjamin Constant; Ferroviários; Cecília Meireles; Francisca Primo Queiroz; Érico Veríssimo;</p>					

Linha 18 – Santo André x Centro					
TIPO	NR.	VISTA	IDA	VOLTA	TIPO VEÍCULO
Radial	18 18A	Santo André x Centro S. André via G. Mimosa	7,8 8,8	7,1 8,5	Convencional Convencional

Mapa com o traçado do itinerário

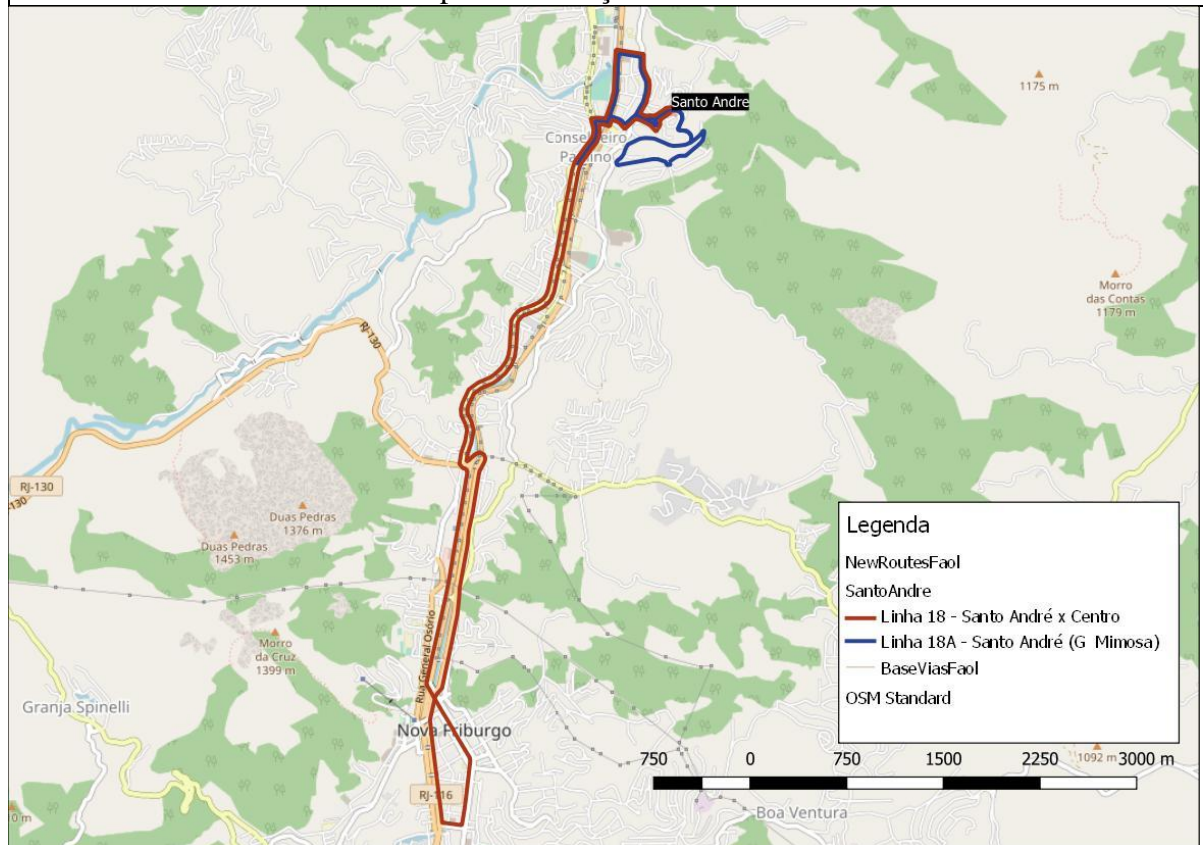

Itinerário

IDA: Apolinário Correa da Silva; Júlio C. da Silva; Santo André; Nossa Senhora do Amparo; Cardinot; Governador Roberto Silveira; José Cones; Ferroviários; Benjamin Constant; Presidente Costa e Silva; Rui Barbosa; Sete de Setembro; Estação de Integração; Praça Presidente Getúlio Vargas; Dr. Demerval Barbosa Moreira; Alberto Braune; Duque de Caxias

VOLTA: Duque de Caxias; Comte Bitencourt; José Ruiz Boléia; Euterpe Friburguense, Hans Gaiser; Benjamin Constant; Ferroviários; José Cones; Governador Roberto Silveira; Herdy; Pacheco do Almo; Santo André; Apolinário Corrêa da Silva; Praça Santo André; Apolinário Corrêa da Silva;

Linha 20 – Riograndina x Centro					
TIPO	NR.	VISTA	IDA	VOLTA	TIPO VEÍCULO
Radial	20	Riograndina x Centro	14,2	14,1	Convencional
	20A	Riograndina via Maringá	14,9	14,8	Convencional
	20B	Riograndina J. Andorinhas	21,3	24,8	Convencional

Mapa com o traçado do itinerário

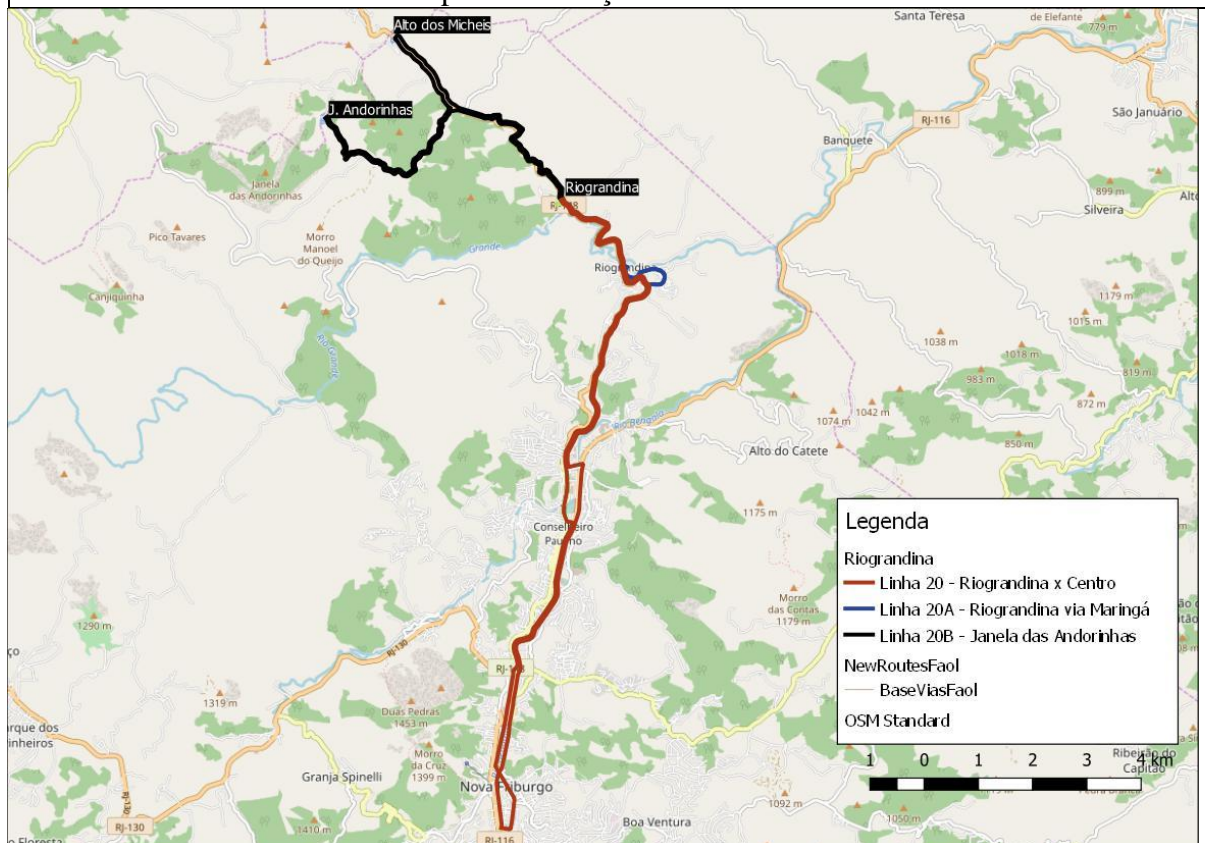

Itinerário

IDA: Estrada de Riograndina; Estrada de Sumidouro - RJ-148; Coronel João Teixeira; José de Queiroz; Praça Lafayette Bravo Filho; Albertino Quadro Gama; Adriano Afonso; Governador Roberto Silveira; Presidente Costa e Silva; Rui Barbosa; Sete de Setembro; Estação de Integração; Praça Presidente Getúlio Vargas; Dr. Demerval Barbosa Moreira; Alberto Braune; Duque de Caxias;

VOLTA: Duque de Caxias; Comte Bitencourt; José Ruiz Boléia; Euterpe Friburguense; Hans Gaiser; Governador Roberto Silveira; João Alberto Knust; Praça Lafayette Bravo Filho; Coronel João Teixeira; Estrada de Sumidouro - RJ-148; Estrada de Riograndina;

Linha 21 – Furnas x Centro					
TIPO	NR.	VISTA	IDA	VOLTA	TIPO VEÍCULO
Radial	21	Furnas	11,7	11,5	Convencional
	21A	Alto do Catete	13,3	12,8	Convencional

Mapa com o traçado do itinerário

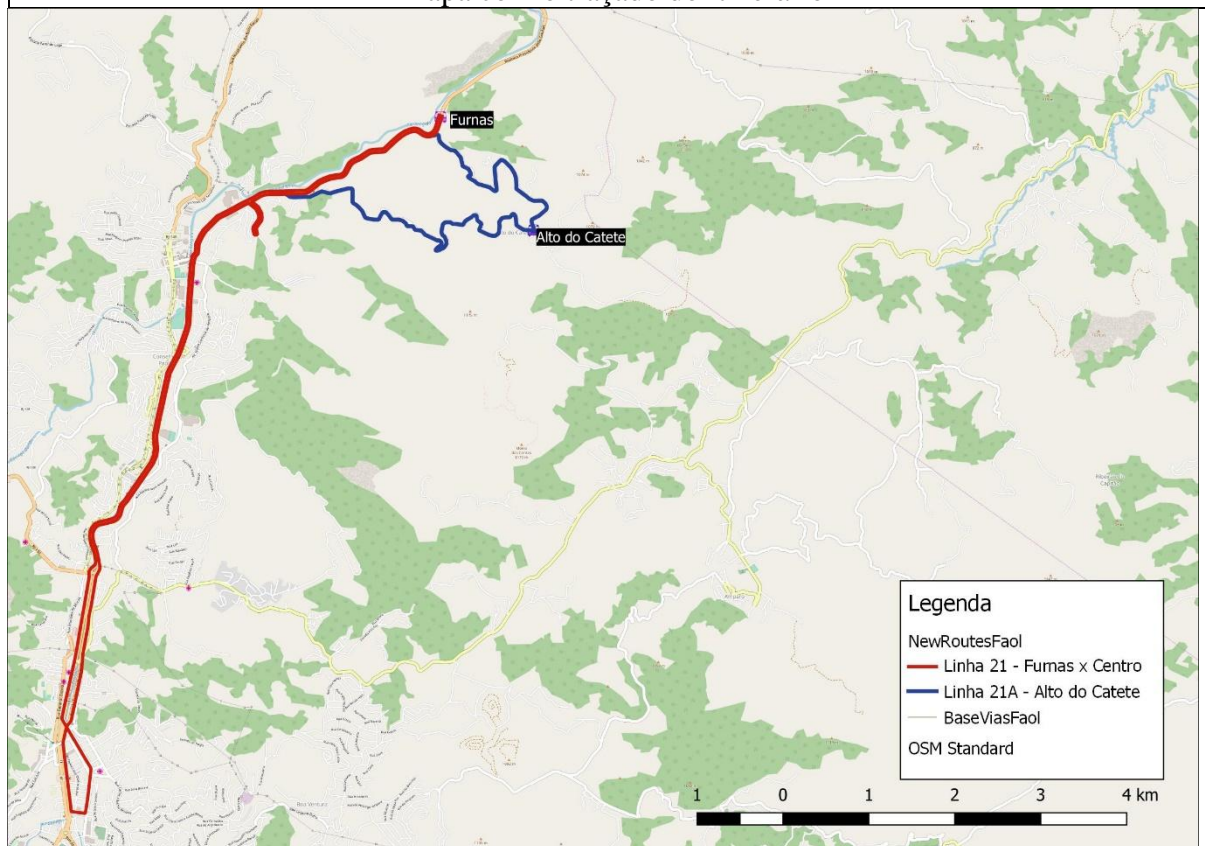

Itinerário

IDA: Furnas; Estrada de Bom Jardim - RJ-116; Rua Rufino Siqueira; Governador Roberto Silveira; Presidente Costa e Silva; Rui Barbosa; Sete de Setembro; Estação de Integração (Lado Norte); Praça Presidente Getúlio Vargas; Dr. Demerval Barbosa Moreira; Alberto Braune; Duque de Caxias;

VOLTA: Duque de Caxias; Comte Bitencourt; José Ruiz Boléia; Euterpe Friburguense; Hans Gaiser; Governador Roberto Silveira; Estrada de Bom Jardim - RJ-116; Itaquatara; Estrada para Invernada; Estrada de Bom Jardim - RJ-116; Rua Rufino Siqueira; Furnas;

Linha 22 – Belmonte/Maias x Centro					
TIPO	NR.	VISTA	IDA	VOLTA	TIPO VEÍCULO
Radial	22	Belmonte/Maias	9,7	10,1	Convencional

Mapa com o traçado do itinerário

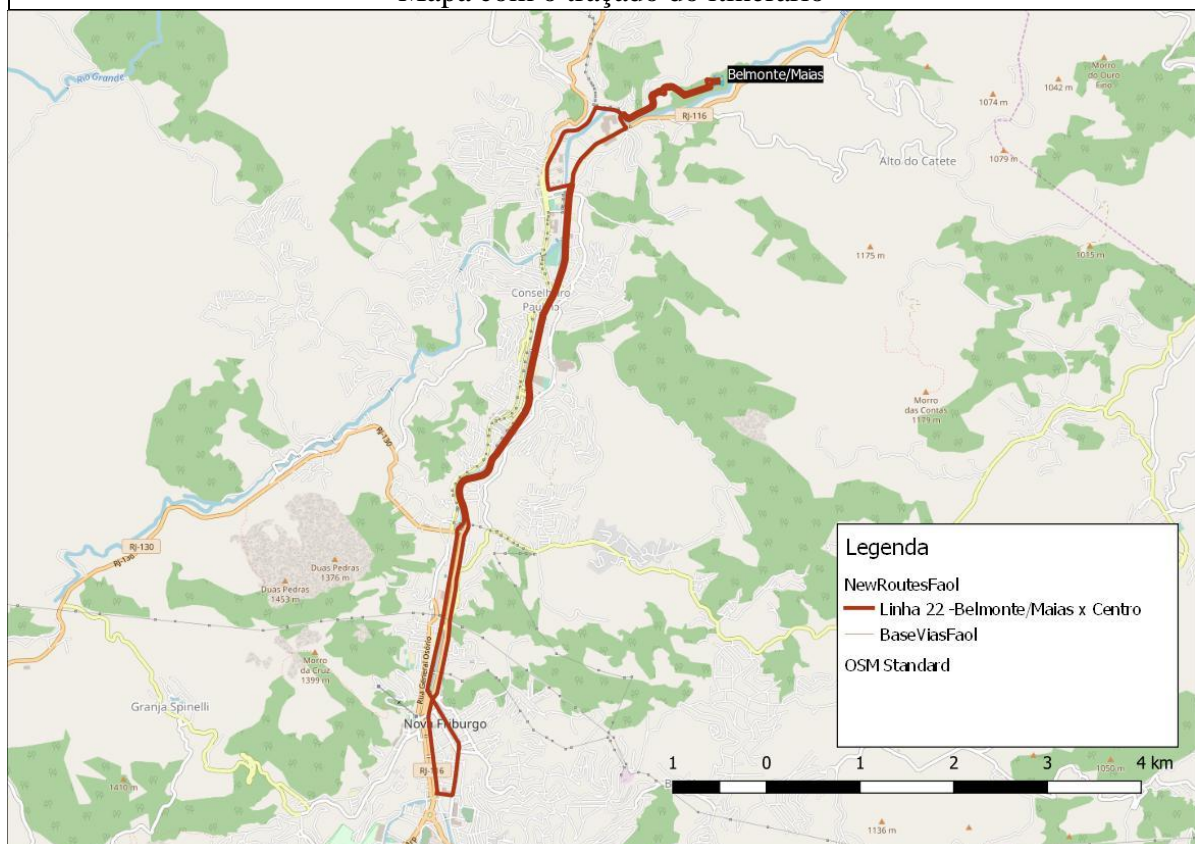

Itinerário

IDA: Comunidade dos Maias; Antônio Luiz de Souza Maia; Sebastião Martins; Governador Roberto Silveira; Presidente Costa e Silva; Rui Barbosa; Sete de Setembro; Estação de Integração (Lado Norte); Praça Presidente Getúlio Vargas; Dr. Demerval Barbosa Moreira; Alberto Braune; Duque de Caxias;

VOLTA: Duque de Caxias; Comte Bitencourt; José Ruiz Boléia; Euterpe Friburguense; Hans Gaiser; Governador Roberto Silveira; João Alberto Knust; Praça Lafayette Bravo Filho; Coronel João Teixeira; Francisco Luiz Fernandes; Eugênia de Almeida Maia; Jorge Paulo de Souza Maia; Comunidade dos Maias;

Linha 23 – Jardim Marajói x Centro					
TIPO	NR.	VISTA	IDA	VOLTA	TIPO VEÍCULO
Radial	23	Jardim Marajói	10,4	10,4	Convencional

Mapa com o traçado do itinerário

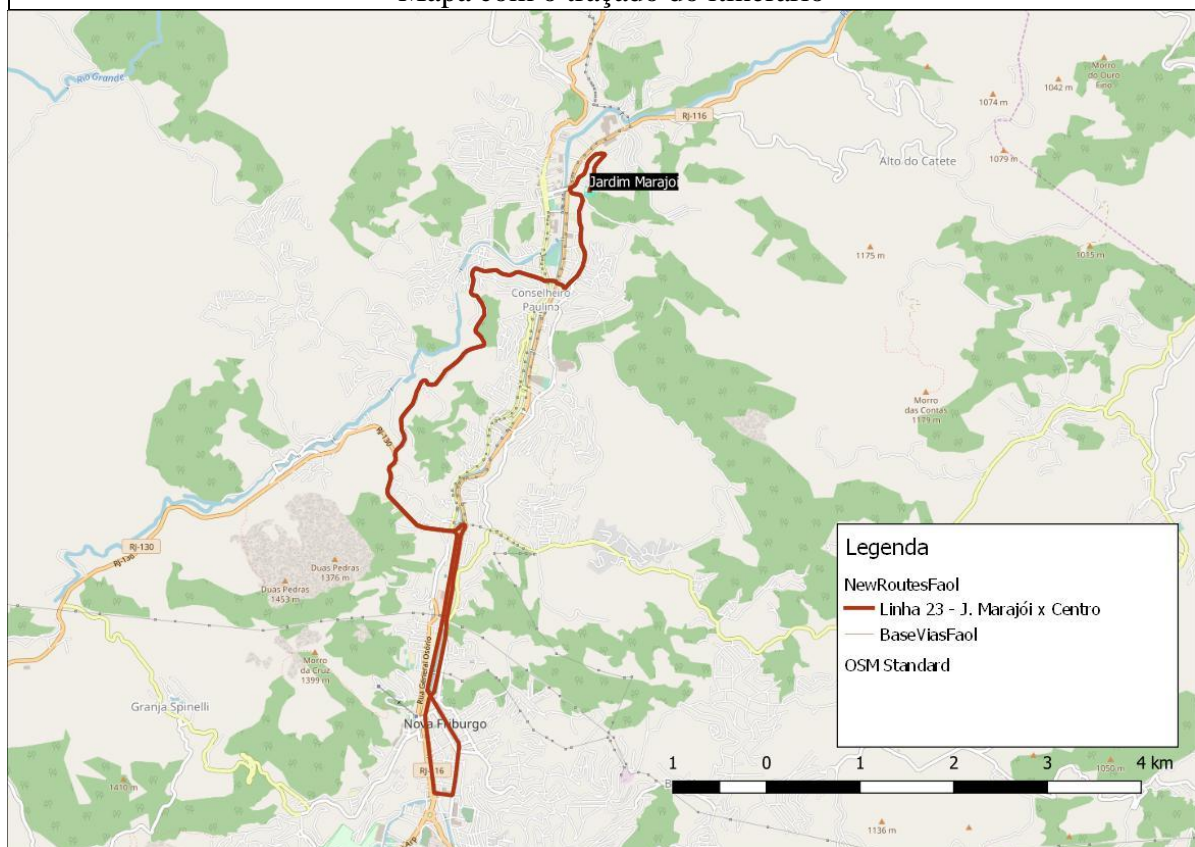

Itinerário

IDA: Pedro Franco; Plínio Salgado; Nossa Senhora do Amparo; Pacheco do Almo; Adriano Afonso; Estrada do Vale das Rosas; Joaquim da Rosa Pinheiro; Estrada do Girassol; Estrada de Teresópolis RJ-130; Presidente Costa e Silva; Rui Barbosa; Sete de Setembro; Estação de Integração (Lado Norte); Praça Presidente Getúlio Vargas; Dr. Demerval Barbosa Moreira; Alberto Braune; Duque de Caxias

VOLTA: Duque de Caxias; Comte Bitencourt; José Ruiz Boléia; Euterpe Friburguense; Hans Gaiser; Estrada de Teresópolis RJ-130; Estrada do Girassol; Joaquim da Rosa Pinheiro; Estrada do Vale das Rosas; Adriano Afonso; Herdy; Pacheco do Almo; Nossa Senhora do Amparo; Plínio Salgado; Pedro Franco;;

Linha 24 – Jardim Califórnia x Centro					
TIPO	NR.	VISTA	IDA	VOLTA	TIPO VEÍCULO
Radial	24	J. Califórnia x Centro	8,1	8,4	Convencional

Mapa com o traçado do itinerário

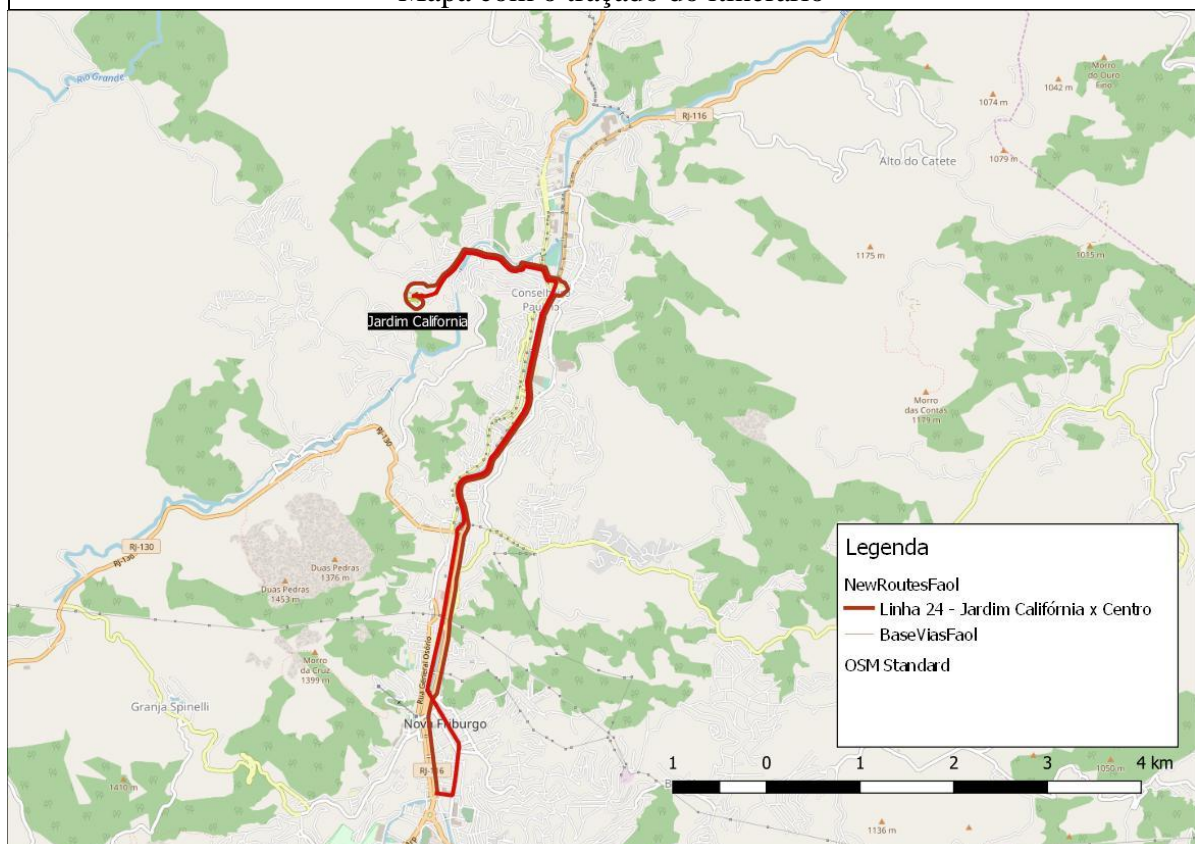

Itinerário

IDA: Atalício Shatz; Julio Alves Amorim; Gloria Matos Pinheiro; Marilde de Queiroz da Silva; José de Queiroz; Praça Lafayette Bravo Filho; Albertino Quadro Gama; Adriano Afonso; Governador Roberto Silveira; Presidente Costa e Silva; Rui Barbosa; Sete de Setembro; Estação de Integração (Lado Norte); Praça Presidente Getúlio Vargas; Dr. Demerval Barbosa Moreira; Alberto Braune; Duque de Caxias;

VOLTA: Duque de Caxias; Comte Bitencourt; José Ruiz Boléia; Euterpe Friburguense; Hans Gaiser; Governador Roberto Silveira; João Alberto Knust; Praça Lafayette Bravo Filho; Coronel João Teixeira; Marilde de Queiroz da Silva; Gloria Matos Pinheiro; Julio Alves Amorim; Alcindo Alves dos Reis; Antonio Saud; Atalício Shatz;

Linha 25 – Maringá/Progresso x Centro					
TIPO	NR.	VISTA	IDA	VOLTA	TIPO VEÍCULO
Radial	25	Maringá/Progresso	11,7	11,7	Micrão

Mapa com o traçado do itinerário

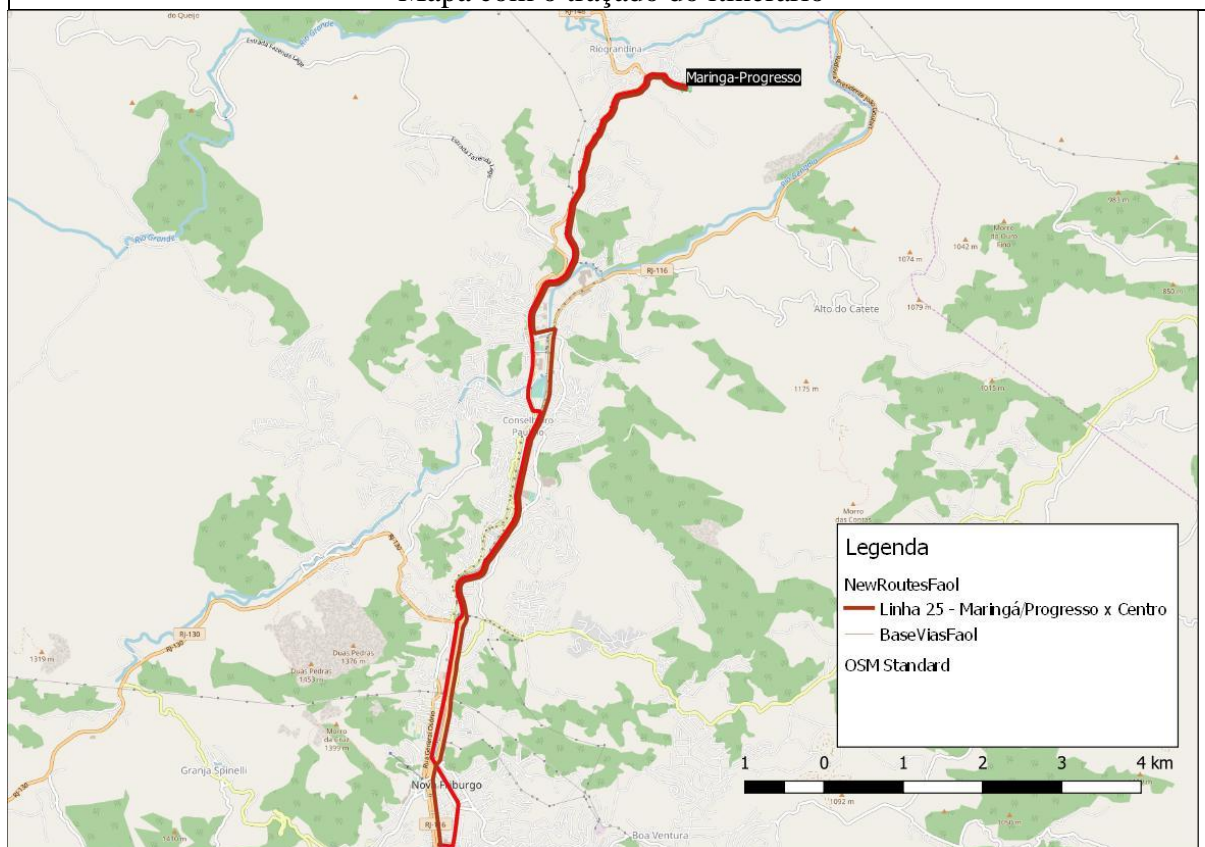

Itinerário

IDA: Canário, João Fernandes Barradas; Vitória; Aureliano Barbosa Farias-RJ 148; Francisco Luis Fernandes; José Ernesto Knust; Praça Lafayette Bravo Filho; José de Queirós; Albertino Quadro Gama; Adriano Afonso; Governador Roberto Silveira; Presidente Costa e Silva; Rui Barbosa; Sete de Setembro; Estação de Integração (lado Norte); Praça Presidente Getúlio Vargas; Dr. Demerval Barbosa Moreira; Alberto Braune; Duque de Caxias;

VOLTA: Duque de Caxias; Comte Bitencourt; José Ruiz Boléia; Euterpe Friburguense; Hans Gaiser; Governador Roberto Silveira; João Alberto Knust; José de Queirós; Praça Lafayette Bravo Filho; José Ernesto Knust; Francisco Luis Fernandes; Aureliano Barbosa Farias-RJ-148; Vitória; João Fernandes Barradas; Vitória; Canário;

Linha 26 – Alto Floresta x Centro					
TIPO	NR.	VISTA	IDA	VOLTA	TIPO VEÍCULO
Radial	26	Alto Floresta x Centro	9,9	10,1	Convencional

Mapa com o traçado do itinerário

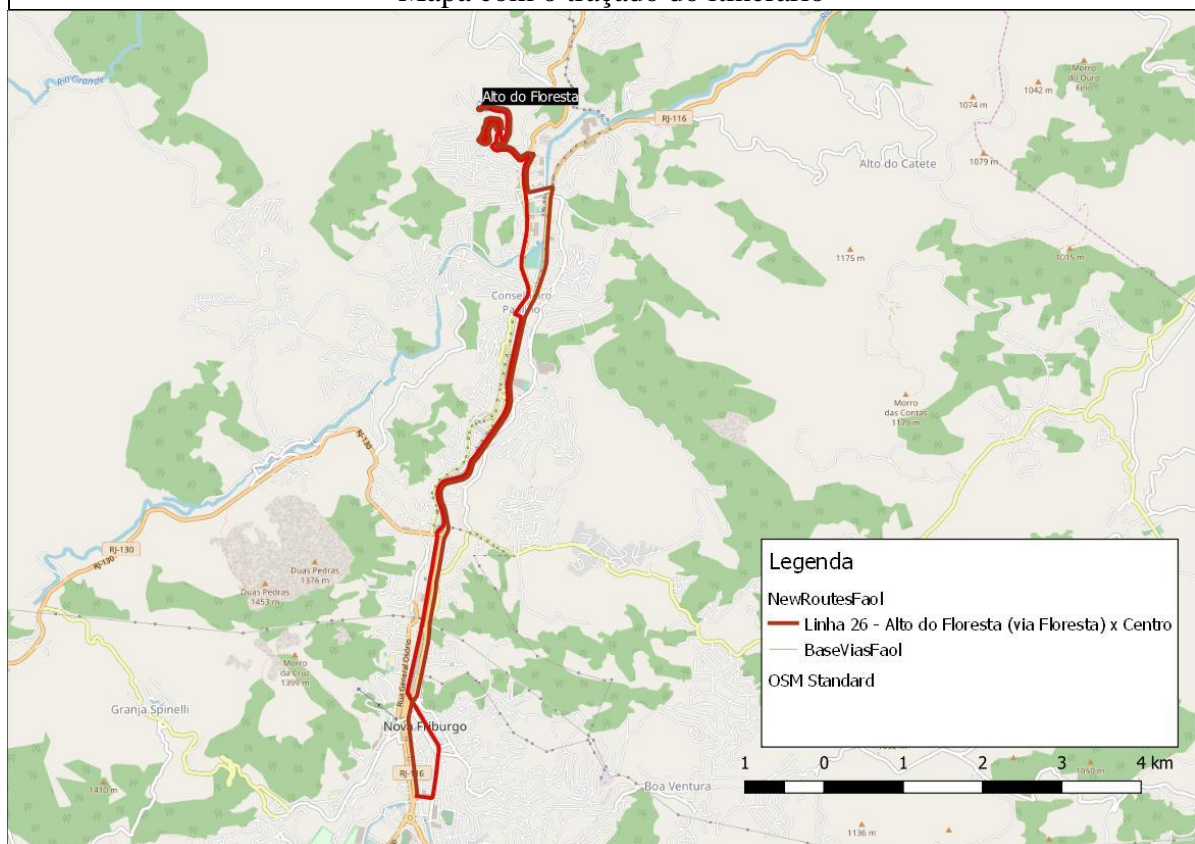

Itinerário

IDA: Aureliano Barbosa Farias; Manicari; Evangelista Manoel da Silva; José de Queiroz; Praça Lafayette Bravo Filho; Albertino Quadro Gama; Adriano Afonso; Governador Roberto Silveira; Presidente Costa e Silva; Rui Barbosa; Sete de Setembro; Estação de Integração (Lado Norte); Praça Presidente Getúlio Vargas; Dr. Demerval Barbosa Moreira; Alberto Braune; Duque de Caxias;

VOLTA: Duque de Caxias; Comte Bitencourt; José Ruiz Boléia; Euterpe Friburguense; Hans Gaiser; Governador Roberto Silveira; João Alberto Knust; Praça Lafayette Bravo Filho; Coronel João Teixeira; José de Queiroz; Francisco Luis Fernandes; Evangelista Manoel da Silva; Aureliano Barbosa Farias; Camuatama; Manicari; João Pereira Martins; Aureliano Barbosa Farias;

Linha 27 – Fazenda da Laje x Centro					
TIPO	NR.	VISTA	IDA	VOLTA	TIPO VEÍCULO
Radial	27	Fazenda da Laje x Centro	11,9	11,9	Convencional

Mapa com o traçado do itinerário

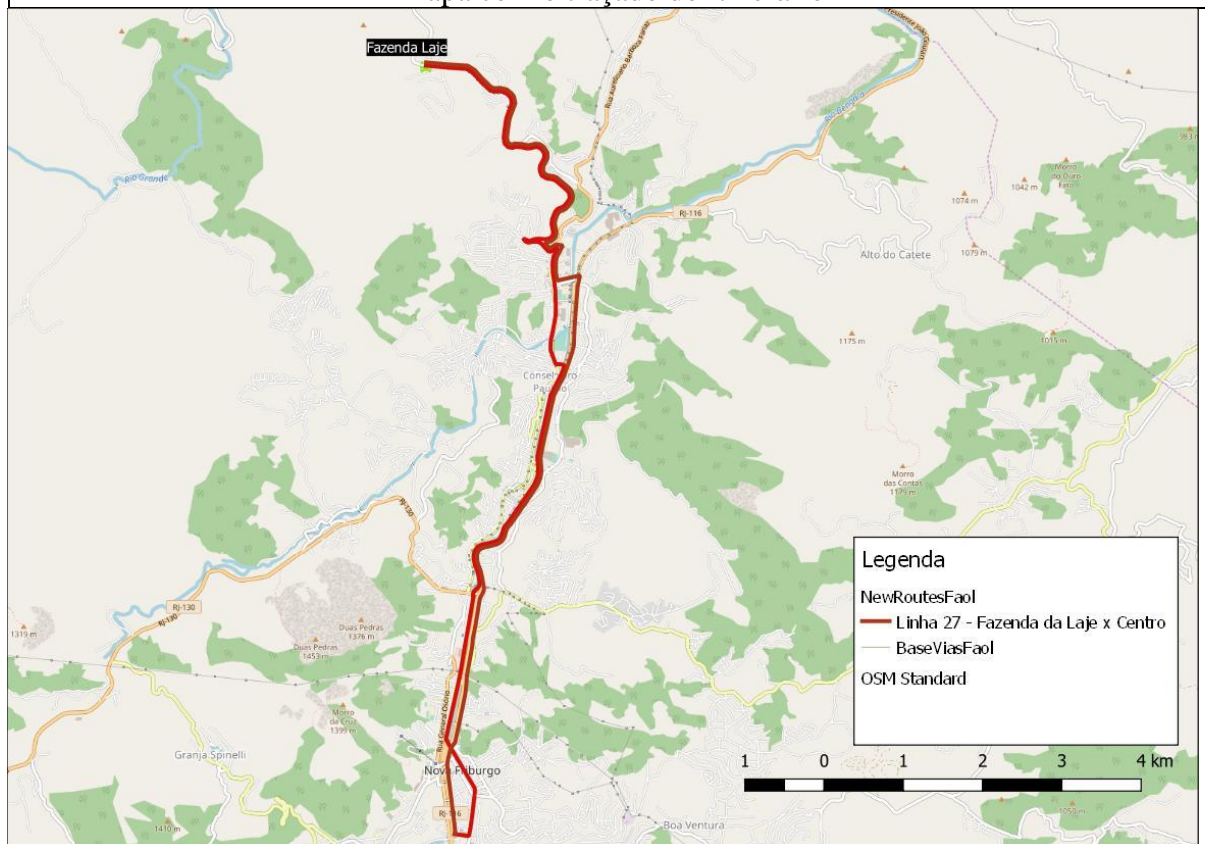

Itinerário

IDA: Fazenda da Laje; Estrada Leopoldina Pinel Garcia; Manoel Elias Perroud; Coronel João Teixeira; José de Queiroz; Praça Lafayette Bravo Filho; Albertino Quadro Gama; Adriano Afonso; Governador Roberto Silveira; Presidente Costa e Silva; Rui Barbosa; Sete de Setembro; Estação de Integração (Lado Norte); Praça Presidente Getúlio Vargas; Dr. Demerval Barbosa Moreira; Alberto Braune; Duque de Caxias;

VOLTA: Duque de Caxias; Comte Bitencourt; José Ruiz Boléia; Euterpe Friburguense; Hans Gaiser; Governador Roberto Silveira; João Alberto Knust; Praça Lafayette Bravo Filho; Coronel João Teixeira; Manoel Elias Perroud; Estrada Leopoldina Pinel Garcia; Fazenda da Laje;;

Linha 28 – Maria Teresa x Centro					
TIPO	NR.	VISTA	IDA	VOLTA	TIPO VEÍCULO
Radial	28	Maria Teresa	10,9	10,8	Convencional

Mapa com o traçado do itinerário

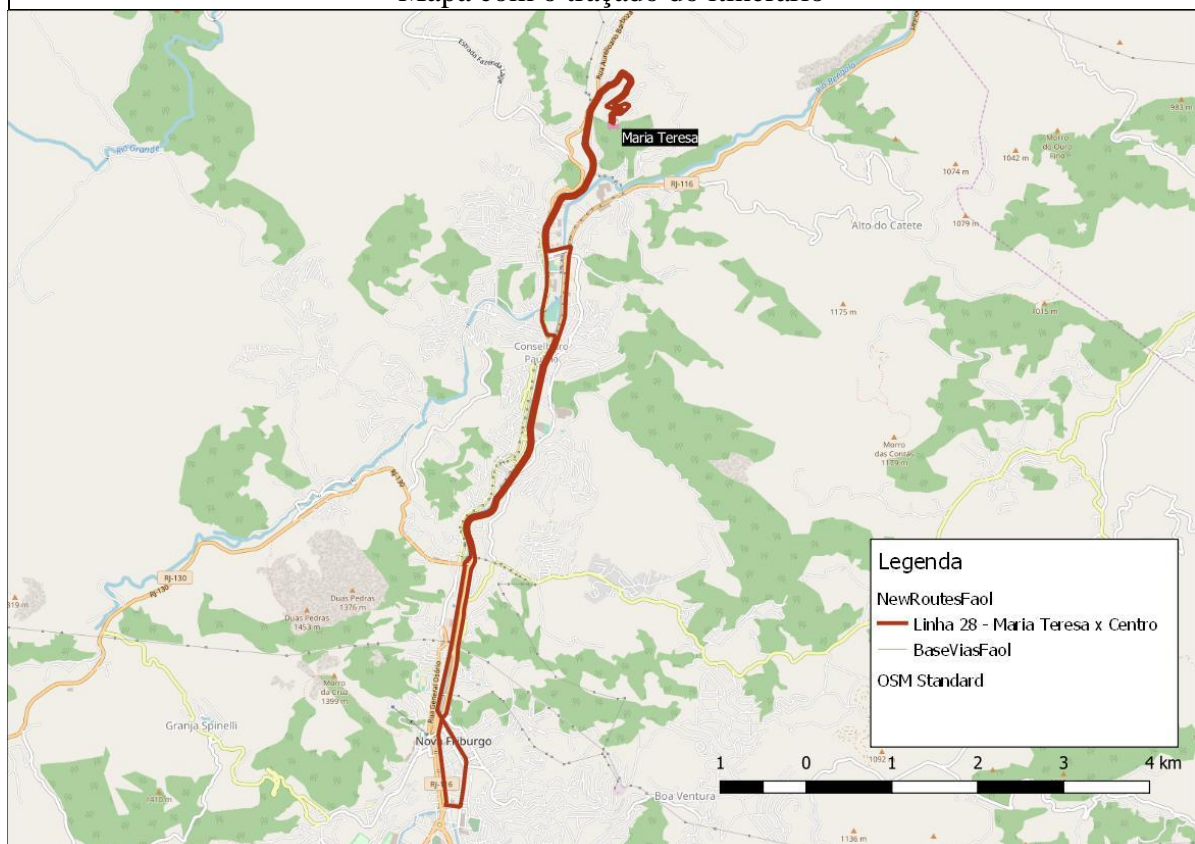

Itinerário

IDA: Profa Guaraciaba Leitão Timóteo; Marinus Eduardo de Uries; Cinézio Rocha; Praça Maria Teresa; Luiz Celestiatto; RJ-148; Francisco Luis Fernandes; Aureliano Barbosa Farias; Albertino Quadro Gama; José Cones; Governador Roberto Silveira; Presidente Costa e Silva; Rui Barbosa; Sete de Setembro; Estação de Integração; Praça Presidente Getúlio Vargas; Dr. Demerval Barbosa Moreira; Alberto Braune; Duque de Caxias;

VOLTA: Duque de Caxias; Comte Bitencourt; José Ruiz Boléia; Euterpe Friburguense; Hans Gaiser; Governador Roberto Silveira; João Alberto Knust; Praça Lafayette Bravo Filho; Albertino Quadro Gama; Aureliano Barbosa Farias; Francisco Luis Fernandes; RJ-148; ; Luiz Celestiatto; Praça Maria Teresa; Cinézio Rocha; Marinus Eduardo de Uries; Profa Guaraciaba Leitão Timóteo;

Linha 50 – São Geraldo x Centro					
TIPO	NR.	VISTA	IDA	VOLTA	TIPO VEÍCULO
Radial	50	São Geraldo	8,2	8,2	Convencional
	50A	Vale da Montanha	9,3	9,3	Convencional

Mapa com o traçado do itinerário

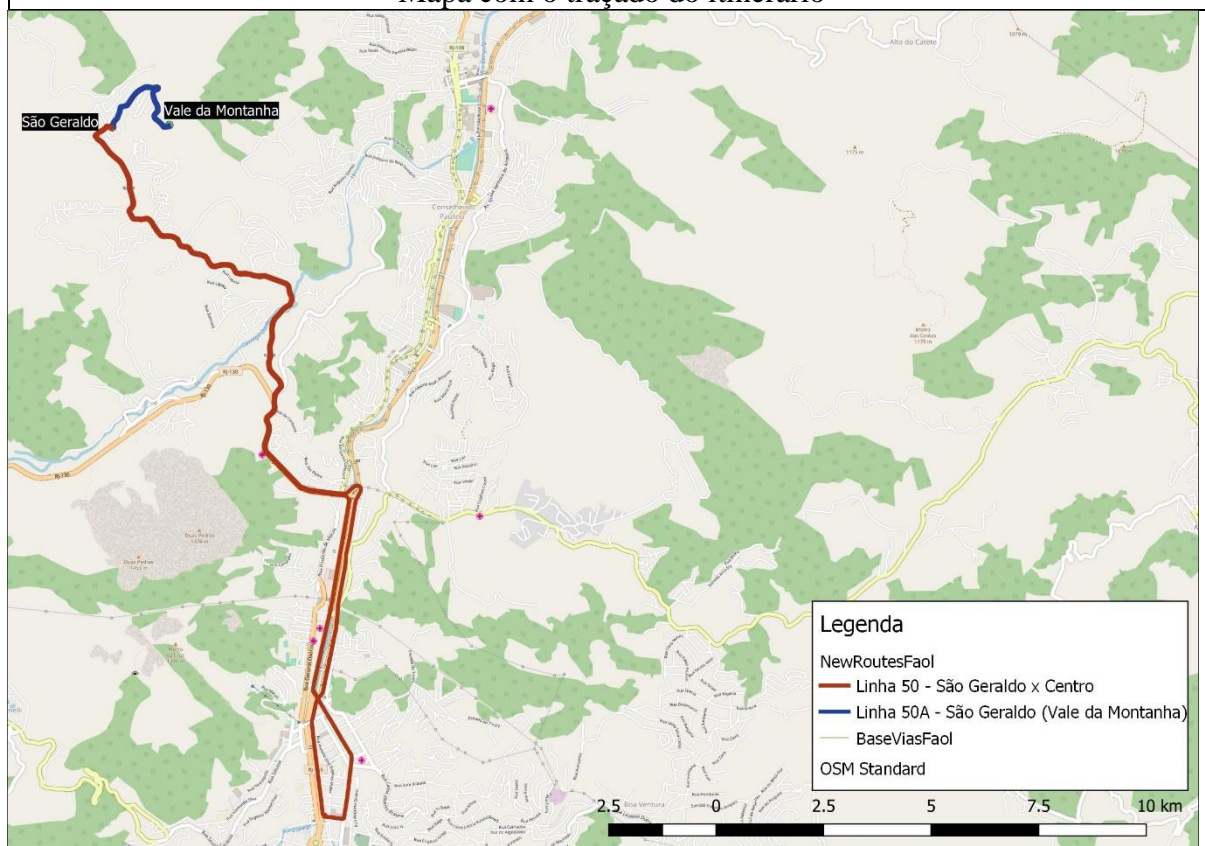

Itinerário

IDA: Guaporé; José Cupertino Nogueira; Joaquim Augusto dos Reis; Benedito Feliciano; Estrada de Teresópolis RJ-130; Prudente de Moraes; Doze dos Voluntários da Pátria; Henrique Zamith; Rui Barbosa; Sete de Setembro; Estação de Integração (lado Norte); Praça Presidente Getúlio Vargas; Dr. Demerval Barbosa Moreira; Alberto Braune; Duque de Caxias;

VOLTA: Duque de Caxias; Comte Bitencourt; José Ruiz Boléia; Euterpe Friburguense; Hans Gaiser; Estrada de Teresópolis RJ-130; Benedito Feliciano; Joaquim Augusto dos Reis; José Cupertino Nogueira; Guaporé;

Linha 51 – Córrego Dantas x Centro					
TIPO	NR.	VISTA	IDA	VOLTA	TIPO VEÍCULO
Radial	51	Córrego D’Antas	6,3	6,1	Convencional
	51A	Cardinot	14,4	14,4	Convencional

Mapa com o traçado do itinerário

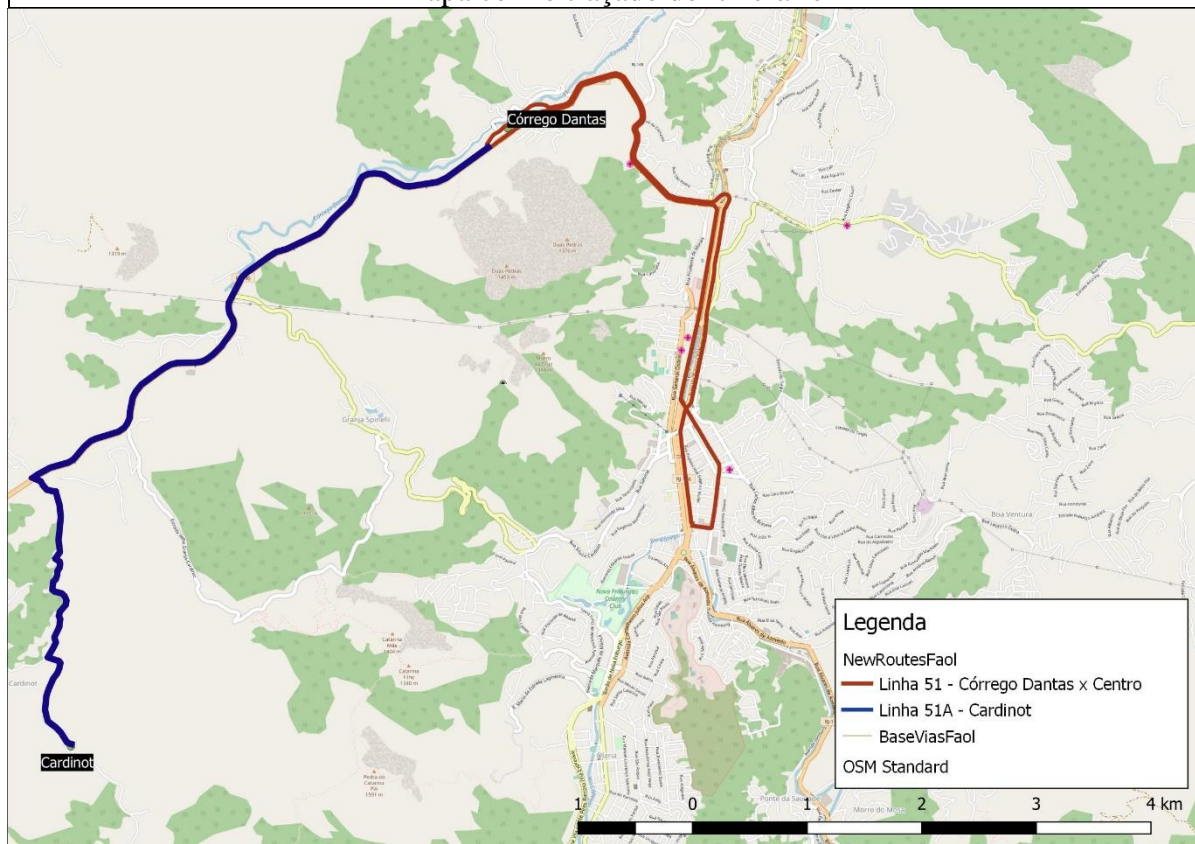

Itinerário

IDA: Estrada do Cardinot; Estrada de Teresópolis RJ-130; Presidente Costa e Silva; Rui Barbosa; Sete de Setembro; Estação de Integração (lado Norte); Praça Presidente Getúlio Vargas; Dr. Demerval Barbosa Moreira; Alberto Braune; Duque de Caxias;

VOLTA: Duque de Caxias; Comte Bitencourt; José Ruiz Boléia; Euterpe Friburguense; Hans Gaiser; Estrada de Teresópolis RJ-130; Luiz Schottz (Córrego Dantas); Estrada de Teresópolis RJ-130; Estrada do Cardinot;

Linha 52 – Santa Bernadete x Centro					
TIPO	NR.	VISTA	IDA	VOLTA	TIPO VEÍCULO
Radial	52	Santa Bernadete	7,1	7,3	Convencional
	52A	Nova Esperança	8,2	8,2	Convencional
	52B	Solares	6,4	6,4	Convencional

Mapa com o traçado do itinerário

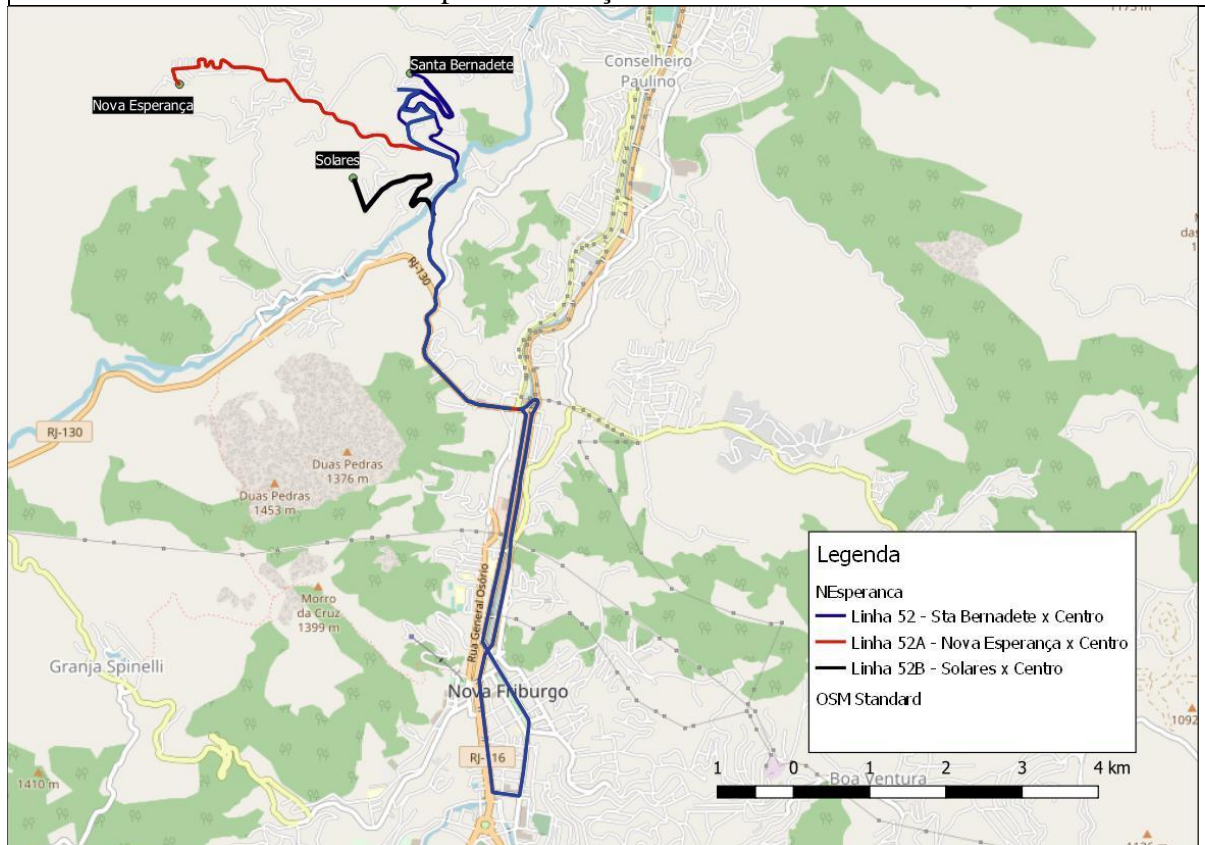

Itinerário

IDA: Pedrinhas; Laranjeiras; Anápolis; Benedito Feliciano; Estrada de Teresópolis RJ-130; Prudente de Moraes; Doze dos Voluntários da Pátria; Henrique Zamith; Rui Barbosa; Sete de Setembro; Estação de Integração; Praça Presidente Getúlio Vargas; Dr. Demerval Barbosa Moreira; Alberto Braune; Duque de Caxias;

VOLTA: Duque de Caxias; Comte Bitencourt; José Ruiz Boléia; Euterpe Friburguense; Hans Gaiser; Estrada de Teresópolis RJ-130; Estrada de São Geraldo; Benedito Feliciano; Maria da Conceição Ribeirão; Antônio Joaquim Gonçalves; Laranjeiras; Pedrinhas;

Linha 53 – Conquista x Centro					
TIPO	NR.	VISTA	IDA	VOLTA	TIPO VEÍCULO
Radial	53	Conquista x Centro	25,2	25,2	Convencional
	53A	Alto de Vieiras	31,5	31,5	Convencional
	53B	Fz. Rio Grande / Florândia	32,4	32,4	Convencional
	53C	Barracão de Mendes	30,6	30,6	Convencional
	53D	Salinas	39,4	39,4	Convencional

Mapa com o traçado do itinerário

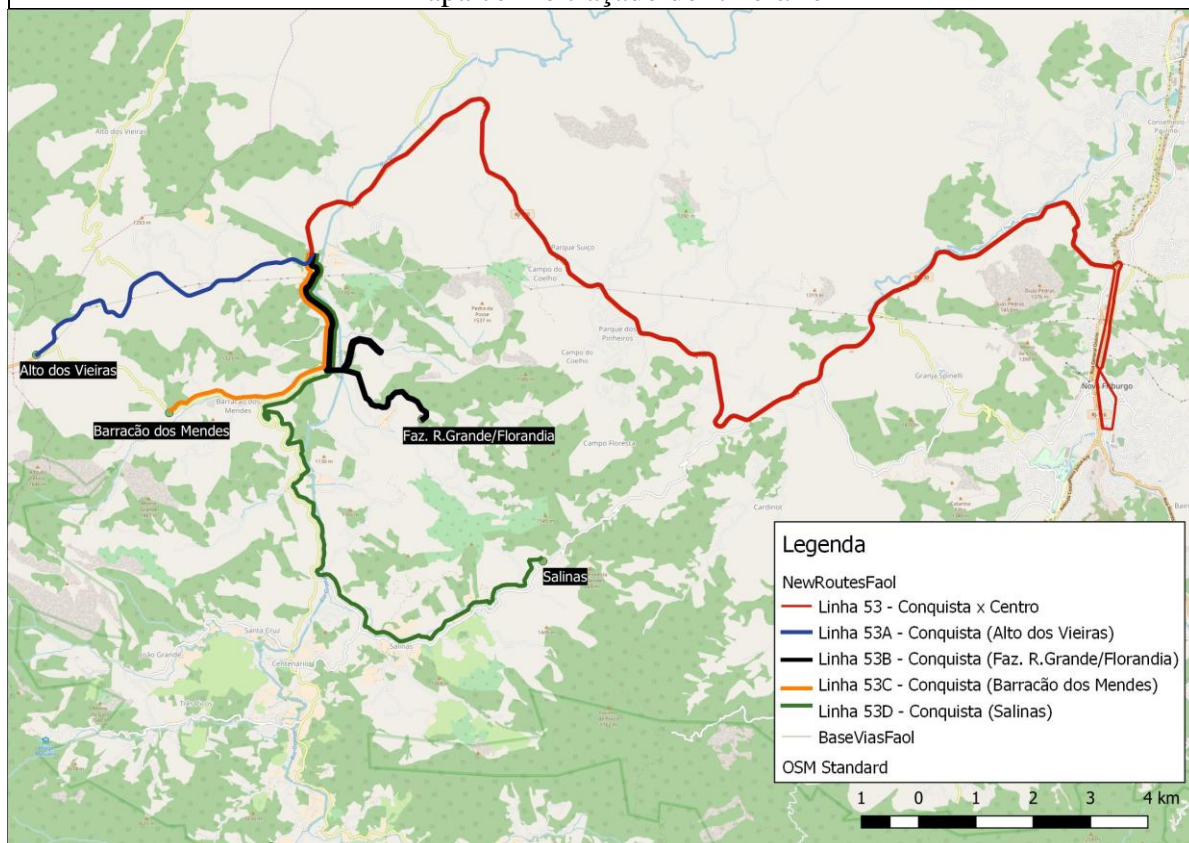

Itinerário

IDA: Estrada de Teresópolis RJ-130; Presidente Costa e Silva; Rui Barbosa; Sete de Setembro; Estação de Integração (lado Norte); Praça Presidente Getúlio Vargas; Dr. Demerval Barbosa Moreira; Alberto Braune; Duque de Caxias;

VOLTA: Duque de Caxias; Comte Bitencourt; José Ruiz Boléia; Euterpe Friburguense; Hans Gaiser; Estrada de Teresópolis RJ-130;

Linha 54 – Pilões x Centro					
TIPO	NR.	VISTA	IDA	VOLTA	TIPO VEÍCULO
Radial	54	Pilões	32,2	32,2	Convencional

Mapa com o traçado do itinerário

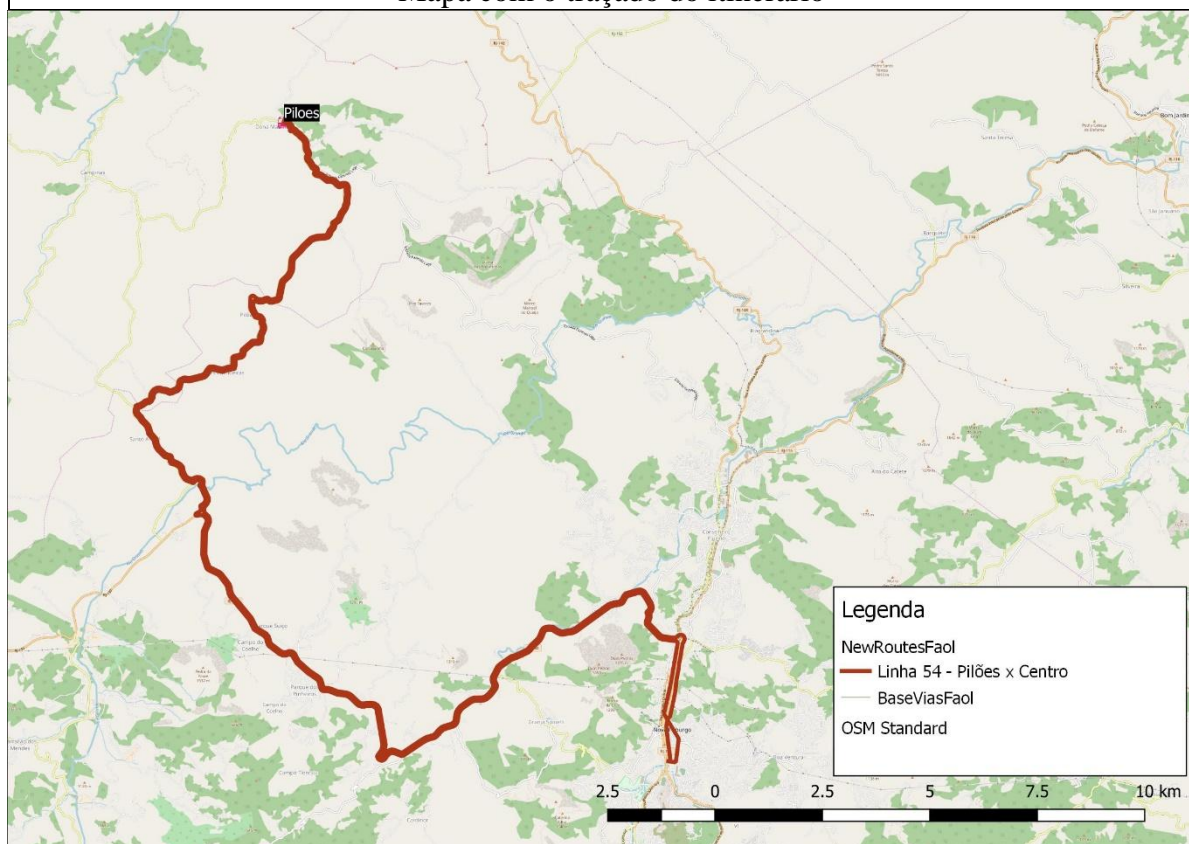

Itinerário

IDA: Pilões; Estrada de Teresópolis RJ-130; Presidente Costa e Silva; Rui Barbosa; Sete de Setembro; Estação de Integração (lado Norte); Praça Presidente Getúlio Vargas; Dr. Demerval Barbosa Moreira; Alberto Braune; Duque de Caxias;

VOLTA: Duque de Caxias; Comte Bitencourt; José Ruiz Boléia; Euterpe Friburguense; Hans Gaiser; Estrada de Teresópolis RJ-130; Pilões;

Linha 55 – São Lourenço x Centro					
TIPO	NR.	VISTA	IDA	VOLTA	TIPO VEÍCULO
Radial	55	São Lourenço	43,1	43,1	Convencional
	55A	Faz. Campestre	39,5	39,5	Convencional

Mapa com o traçado do itinerário

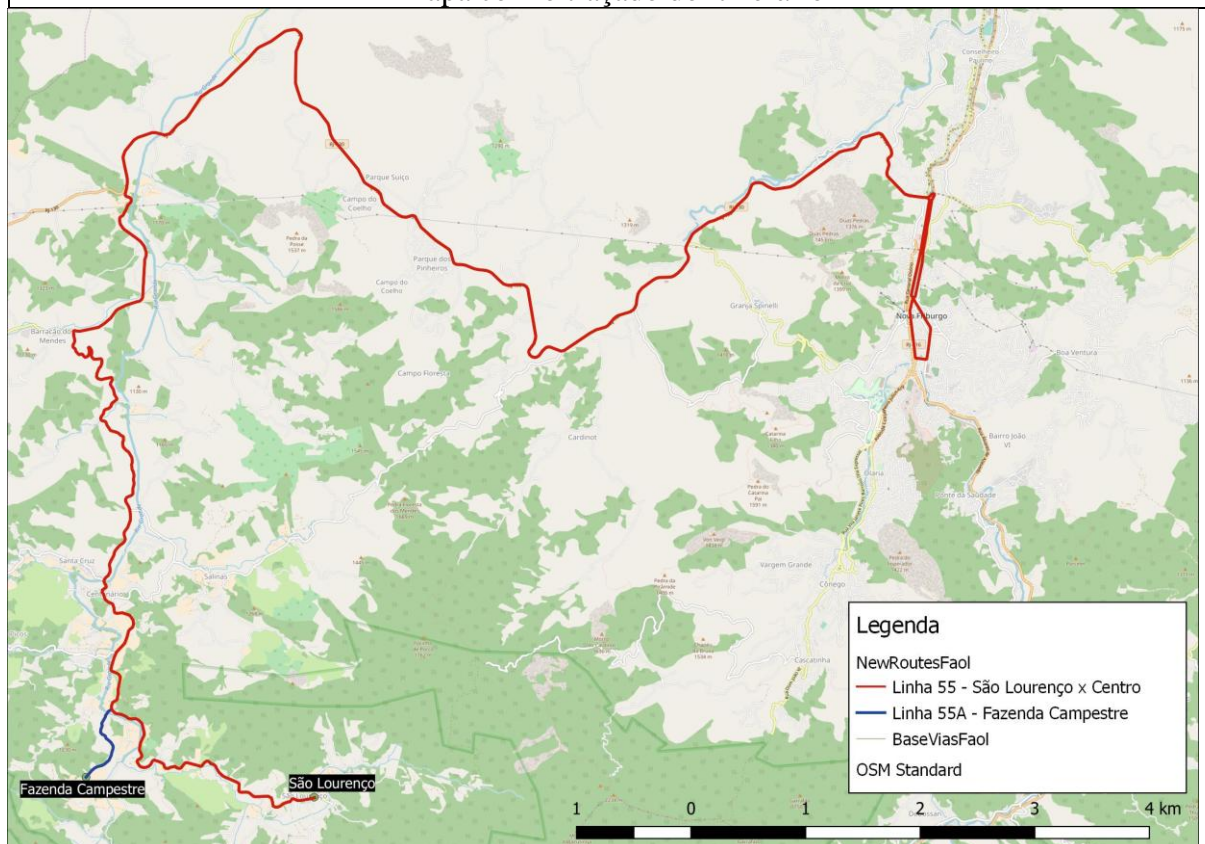

Itinerário

IDA: São Lourenço; Estrada de Teresópolis RJ-130; Presidente Costa e Silva; Rui Barbosa; Sete de Setembro; Estação de Integração (lado Norte); Praça Presidente Getúlio Vargas; Dr. Demerval Barbosa Moreira; Alberto Braune; Duque de Caxias;

VOLTA: Duque de Caxias; Comte Bitencourt; José Ruiz Boléia; Euterpe Friburguense; Hans Gaiser; Estrada de Teresópolis RJ-130; São Lourenço;

Linha 57 – Rio Grande de Cima x Centro					
TIPO	NR.	VISTA	IDA	VOLTA	TIPO VEÍCULO
Radial	57	Rio Grande de Cima	23,6	23,4	Convencional

Mapa com o traçado do itinerário

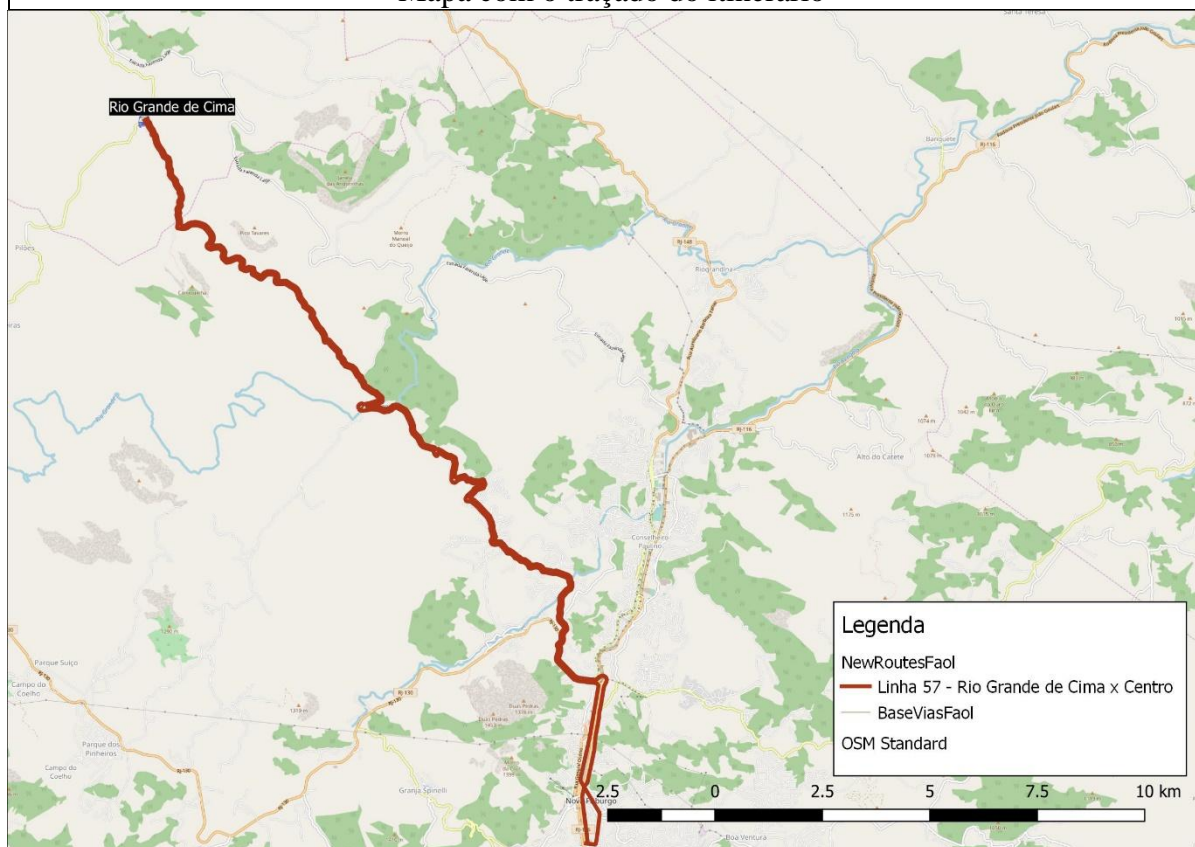

Itinerário

IDA: Rua da Escola; Estrada de Rio Grande de Cima; Estrada de São Geraldo; Estrada de Teresópolis RJ-130; Presidente Costa e Silva; Rui Barbosa; Sete de Setembro; Estação de Integração (lado Norte); Praça Presidente Getúlio Vargas; Dr. Demerval Barbosa Moreira; Alberto Braune; Duque de Caxias;

VOLTA: Duque de Caxias; Comte Bitencourt; José Ruiz Boléia; Euterpe Friburguense; Hans Gaiser; Estrada de Teresópolis RJ-130; Estrada de São Geraldo; Estrada de Rio Grande de Cima; Rua da Escola;

Linha 58 – Campo do Coelho x Centro					
TIPO	NR.	VISTA	IDA	VOLTA	TIPO VEÍCULO
Radial	58	Campo do Coelho	16,7	16,7	Convencional
	58A	Maria Bonita	16,7	16,7	Convencional
	58B	Saibreira	17,3	17,3	Convencional

Mapa com o traçado do itinerário

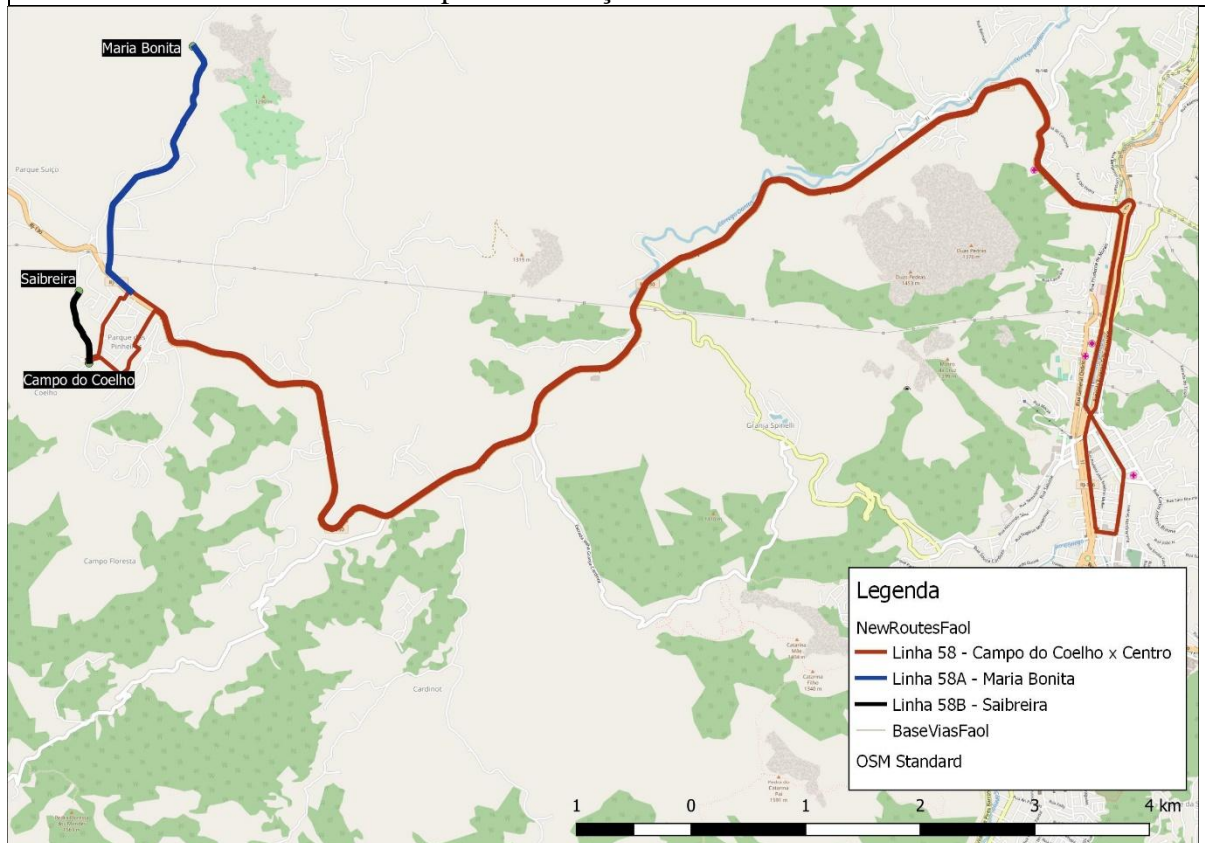

Itinerário

IDA: José Lincoln de Carvalho; José César Teixeira; Norival dos Santos Calixto; Estrada de Teresópolis RJ-130; Presidente Costa e Silva; Rui Barbosa; Sete de Setembro; Estação de Integração; Praça Presidente Getúlio Vargas; Dr. Demerval Barbosa Moreira; Alberto Braune; Duque de Caxias;

VOLTA: Duque de Caxias; Comte Bitencourt; José Ruiz Boléia; Euterpe Friburguense; Hans Gaiser; Estrada de Teresópolis RJ-130; Contagem; José Lincoln de Carvalho;